

Eleição Conselho Tutelar 2023

BOLETINS DE URNA CONSELHO TUTELAR 09



1a. VIA

Justiça Eleitoral
Tribunal Regional Eleitoral RJ

Boletim de Urna

Eleições Comunitárias

Eleição CT 09 - 2024-2027
Turno Único
(01/10/2023)

Município 60011
RIO DE JANEIRO - CT 09

Zona Eleitoral 0001
Seção Eleitoral 0001

Eleitores aptos 7036
Comparecimento 0140
Eleitores faltosos 6896

Código identificação UE 01781910
Data de abertura da UE 01/10/2023
Horário de abertura 08:01:08
Data de fechamento da UE 01/10/2023
Horário de fechamento 17:08:31

RESUMO DA CORRESPONDENCIA
642.520

Código Verificador: 9.638.233.860

-----CONSELHEIRO TUTELAR-----

Nome do candidato	Num cand	Votos
ALCI BENTO	387	0002
AMANDA DE OLIVEIRA GOMES	390	0005
PAULA GIRASSOL	391	0014
MESTRE DEL	400	0017
BRAGA	402	0003
CLEIDE	403	0020
DEISE BASTOS DA SILVA	405	0004
ELI	407	0003
FELIPE MACHADO	411	0006
GENIVAL	414	0017
TIA ILMA	415	0002
PASTOR MARCOS ANDRE	424	0001
GLORIA BARBOSA	425	0001
PATRICIA	430	0016
PAULO	432	0002
REJANE LIMA	433	0003
RICARDO RICO	436	0004
ROBINHO	437	0001
SONINHA NASCIMENTO	439	0014
VANESSA DIAS GOMES	441	0002
WELLINGTON	442	0001

Eleitores Aptos 7036
Total de votos Nominais 0138
Branco 0000
Nulos 0002
Total Apurado 0140

Código Verificador: 3.280.890.492



ASSINATURA QR CODE:
781B2600E3A3D03AE760F1C5495E841C52958E
972AD385E5B495010866CBAD80409FB4468C
C46E4F91B63F9C181D1ABF552E40F87B3F1A37
4F723038768F01

Código de identificação da carga
675.378.789.627.808.794.042.520

Ver: 8.27.0.1

ASSINATURAS

PRESIDENTE *Yakima A. M. Belat*
1059 7341-0302

FISCAIS *Edneu E. Boncufan*
03542841773

Marcia Mendes M. Cravinho
CPF: 072.313.067-13

Aurica de Paula Oliveira

João Paulo Pinheiro

Paula

1a. VIA

Justiça Eleitoral
Tribunal Regional Eleitoral RJ

Boletim de Urna

Eleições Comunitárias

Eleição CT 09 - 2024-2027
Turno Único
(01/10/2023)

Município 60011
RIO DE JANEIRO - CT 09

Zona Eleitoral 0001
Seção Eleitoral 0002

Eleitores aptos 5916
Comparecimento 0096
Eleitores faltosos 5820

Código identificação UE 01812999
Data de abertura da UE 01/10/2023
Horário de abertura 08:06:22
Data de fechamento da UE 01/10/2023
Horário de fechamento 17:06:38

RESUMO DA CORRESPONDENCIA
588.909

Código Verificador: 8.883.468.027

-----CONSELHEIRO TUTELAR-----

Nome do candidato	Num cand	Votos
ALCI BENTO	387	0001
ALE SILVA	388	0007
AMANDA DE OLIVEIRA GOMES	390	0001
PAULA GIRASSOL	391	0008
TIO ANSELMO	396	0001
MESTRE DEL	400	0006
BRAGA	402	0006
CLEIDE	403	0005
DEISE BASTOS DA SILVA	405	0001
FELIPE MACHADO	411	0001
TIA ILMA	415	0001
JACQUELINE LOPES	417	0004
MARCIA SANTOS	423	0006
PASTOR MARCOS ANDRE	424	0005
MIRIAM OLIVIERA	427	0001
PATRICIA	430	0004
PC NEGRO	431	0009
REJANE LIMA	433	0004
RENATA MARTINS DA SILVA	435	0008
ROBINHO	437	0004
SONINHA NASCIMENTO	439	0006
VANESSA DIAS GOMES	441	0006
WELLINGTON MERLIM	443	0001

Eleitores Aptos 5916
Total de votos Nominais 0096
Branco 0000
Nulos 0000
Total Apurado 0096

Código Verificador: 0.389.239.506



ASSINATURA QR CODE:
37C7DAFB9338D27EB96370338E942102A2C7F0
64ADC0F034FF044B37953ECDDC12913F72D668F
8FDC966D6754313A968E8473F018172052303
D86112890960F

Código de identificação da carga
847.095.062.144.785.836.588.909

Ver: 8.27.0.1

ASSINATURAS

PRESIDENTE *Lyvia C. de S. do Nascimento*

FISCAIS

Jamaria Cirino da Rocha

Denise M. de F. F. de F.

Aurica de Paula Oliveira

João Paulo Pinheiro

2a. VIA

Justiça Eleitoral
Tribunal Regional Eleitoral RJ

Boletim de Urna

Eleições Comunitárias

Eleição CT 09 - 2024-2027
Turno Único
(01/10/2023)

Município 60011
RIO DE JANEIRO - CT 09

Zona Eleitoral 0001
Seção Eleitoral 0003

Eleitores aptos 7090
Comparecimento 0185
Eleitores faltosos 6905

Código identificação UE 01810143
Data de abertura da UE 01/10/2023
Horário de abertura 08:01:33
Data de fechamento da UE 01/10/2023
Horário de fechamento 17:04:46

RESUMO DA CORRESPONDENCIA
490.823

Código Verificador: 2.123.756.140

-----CONSELHEIRO TUTELAR-----

Nome do candidato	Num cand	Votos
ALCI BENTO	387	0005
ALE SILVA	388	0003
AMANDA DE OLIVEIRA GOMES	390	0004
PAULA GIRASSOL	391	0024
TIO ANSELMO	396	0008
MESTRE DEL	400	0007
BRAGA	402	0006
CLEIDE	403	0012
DEISE BASTOS DA SILVA	405	0002
FELIPE MACHADO	411	0013
NANDA	412	0005
GENIVAL	414	0003
TIA ILMA	415	0003
LENIRA OU LELE	420	0001
PASTOR MARCOS ANDRE	424	0007
PATRICIA	430	0009
PC NEGRO	431	0012
PAULO	432	0003
REJANE LIMA	433	0005
RENATA MARTINS DA SILVA	435	0002
RICARDO RICO	436	0003
ROBINHO	437	0018
SONINHA NASCIMENTO	439	0017
VANESSA DIAS GOMES	441	0007

Eleitores Aptos 7090
Total de votos Nominais 0185
Branco 0000
Nulos 0000
Total Apurado 0185

Código Verificador: 6.649.169.846

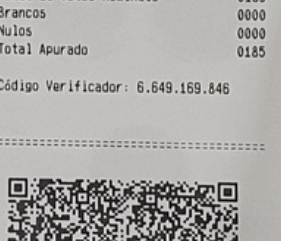

ASSINATURA QR CODE:
549745EFABB4F5CD456C5248718A4FAFBC205E
1E346AF9B5401027832F02356F5CF3488B18F4
500413004A278EB267CFDEE6DE983491F3128
7A0715D8196104

Código de identificação da carga
069.217.396.066.422.490.490.823

Ver: 8.27.0.1

ASSINATURAS

PRESIDENTE *Lyvia C. de S. do Nascimento*

FISCAIS

Lyvia C. de S. do Nascimento

Justiça Eleitoral
Tribunal Regional Eleitoral RJ

Boletim de Urna

Eleições Comunitárias

Eleição CT 09 - 2024-2027
Turno Único
(01/10/2023)

Município 60011
RIO DE JANEIRO - CT 09

Zona Eleitoral 0001
Seção Eleitoral 0004

Eleitores aptos 7809
Comparecimento 0166
Eleitores faltosos 7643

Código identificação UE 01759322
Data de abertura da UE 01/10/2023
Horário de abertura 08:00:01
Data de fechamento da UE 01/10/2023
Horário de fechamento 17:09:40

RESUMO DA CORRESPONDENCIA
638.657

Código Verificador: 3.068.395.143

-----CONSELHEIRO TUTELAR-----

Nome do candidato	Num cand	Votos
ALCI BENTO	387	0004
ALE SILVA	388	0002
AMANDA DE OLIVEIRA GOMES	390	0002
PAULA GIRASSOL	391	0025
MESTRE DEL	400	0004
BRAGA	402	0002
CLEIDE	403	0011
DEISE BASTOS DA SILVA	405	0001
FELIPE MACHADO	411	0007
GENIVAL	414	0001
TIA ILMA	415	0007
JACQUELINE LOPES	417	0004
LENIRA OU LELE	420	0003
MARCIA SANTOS	423	0002
PASTOR MARCOS ANDRE	424	0009
GLORIA BARBOSA	425	0003
MIRIAM OLIVIERA	427	0001
PATRICIA	430	0003
PC NEGRO	431	0012
PAULO	432	0004
REJANE LIMA	433	0011
RENATA MARTINS DA SILVA	435	0005
RICARDO RICO	436	0001
ROBINHO	437	0012
SONINHA NASCIMENTO	439	0016
VANESSA DIAS GOMES	441	0008
WELLINGTON	442	0001
WELLINGTON MERLIM	443	0003

Eleitores Aptos 7809
Total de votos Nominais 0166
Branco 0000
Nulos 0002
Total Apurado 0166

Código Verificador: 8.075.217.277



ASSINATURA QR CODE:
0FD4E958332E4E180511D619600ADEF1E1736
0A809D3E06AE5162473D59CAB2F3F27CC5F1
356C7551E0776431196056D72A8778178BF0DC
9039765E872801

Código de identificação da carga
564.267.001.116.540.769.638.657

Ver: 8.27.0.1

ASSINATURAS

PRESIDENTE *Lyvia C. de S. do Nascimento*

FISCAIS *Lyvia C. de S. do Nascimento*

Aurica de Paula Oliveira

João Paulo Pinheiro



Eleição Conselho Tutelar 2023

BOLETINS DE URNA CONSELHO TUTELAR 09

1a. VIA

Justiça Eleitoral
Tribunal Regional Eleitoral RJ

Boletim de Urna
Eleições Comunitárias
Eleição CT 09 - 2024-2027
Turno Único
(01/10/2023)

Município 60011
RIO DE JANEIRO - CT 09

Zona Eleitoral 0001
Seção Eleitoral 0005

Eleitores aptos 6951
Comparecimento 0148
Eleitores faltosos 6802

Código identificação UE 01757202
Data de abertura da UE 01/10/2023
Horário de abertura 08:34:26
Data de fechamento da UE 01/10/2023
Horário de fechamento 17:02:56

RESUMO DA CORRESPONDENCIA
343.966

Código Verificador: 0.815.602.663

-----CONSELHEIRO TUTELAR-----
Nome do candidato Num cand Votos

ALE SILVA	388	0068
PAULA GIRASSOL	391	0005
MESTRE DEL	400	0004
BRAGA	402	0005
CLEIDE	403	0001
DEISE BASTOS DA SILVA	405	0001
ELI	407	0001
GENIVAL	414	0001
JACQUELINE LOPES	417	0006
LENIRA OU LELE	420	0019
MARCIA SANTOS	423	0005
PASTOR MARCOS ANDRE	424	0001
GLORIA BARBOSA	425	0001
MIRIAM OLIVIERA	427	0001
PC NEGRO	431	0003
PAULÃO	432	0001
REJANE LIMA	433	0004
RENATA MARTINS DA SILVA	435	0002
RICARDO RICO	436	0005
ROBINHO	437	0002
SONINHA NASCIMENTO	439	0002
TATIANE	440	0001
WELLINGTON	442	0003
WELLINGTON MERLIM	443	0006

Eleitores Aptos 6951
Total de votos Nominais 0148
Branco 0000
Nulos 0001
Total Apurado 0149

Código Verificador: 5.773.823.765



ASSINATURA QR CODE:
4D883F1889CC7339E11A4EF978F84C330AD832
12FAA13C7C08E2F9604C0EE3056139707E5A17
F90906622097795695DA45DCFA1CC83CF07E6C
E62C85EE12E808

Código de identificação da carga
645.075.197.268.774.940.343.966

Ver: 8.27.0.1

ASSINATURAS

PRESIDENTE *Luiz Henrique da Silva*
Keilla Victoria S. Nascimento
FISCAIS *Luiz Henrique da Silva*

Luiz Henrique da Silva
Marcia Santos
João Paulo Pontes
Paulo Antonio Xavier

2a. VIA

Justiça Eleitoral
Tribunal Regional Eleitoral RJ

Boletim de Urna
Eleições Comunitárias
Eleição CT 09 - 2024-2027
Turno Único
(01/10/2023)

Município 60011
RIO DE JANEIRO - CT 09

Zona Eleitoral 0001
Seção Eleitoral 0006

Eleitores aptos 5786
Comparecimento 0127
Eleitores faltosos 5659

Código identificação UE 01789165
Data de abertura da UE 01/10/2023
Horário de abertura 08:00:35
Data de fechamento da UE 01/10/2023
Horário de fechamento 17:06:02

RESUMO DA CORRESPONDENCIA
694.150

Código Verificador: 3.868.046.666

-----CONSELHEIRO TUTELAR-----
Nome do candidato Num cand Votos

ALCI BENTO	387	0001
AMANDA DE OLIVEIRA GOMES	388	0008
PAULA GIRASSOL	391	0015
TIO ANSELMO	396	0023
MESTRE DEL	400	0003
BRAGA	402	0005
CLEIDE	403	0005
FELIPE MACHADO	411	0011
MARCIA SANTOS	423	0002
PASTOR MARCOS ANDRE	424	0006
GLORIA BARBOSA	425	0001
PATRICIA	430	0001
PC NEGRO	431	0003
PAULÃO	432	0001
REJANE LIMA	433	0009
RENATA MARTINS DA SILVA	435	0002
RICARDO RICO	436	0003
ROBINHO	437	0008
SONINHA NASCIMENTO	439	0005
VANESSA DIAS GOMES	441	0004

Eleitores Aptos 5786
Total de votos Nominais 0125
Branco 0000
Nulos 0002
Total Apurado 0127

Código Verificador: 9.644.997.639



ASSINATURA QR CODE:
78398C605D7A1278D0BE309F040B7290850891
07988D31C9970DB18173938C3036E44A7330DF
02A960F56D5003205A024603359823FABE8898
85196350D39E00

Código de identificação da carga
493.560.159.453.439.311.694.150

Ver: 8.27.0.1

ASSINATURAS

PRESIDENTE *Marcia da Silva*
FISCAIS *Cynthia R. de Oliveira*

Marcia da Silva
João Paulo Pontes
Paulo Antonio Xavier

2a. VIA

Justiça Eleitoral
Tribunal Regional Eleitoral RJ

Boletim de Urna
Eleições Comunitárias
Eleição CT 09 - 2024-2027
Turno Único
(01/10/2023)

Município 60011
RIO DE JANEIRO - CT 09

Zona Eleitoral 0001
Seção Eleitoral 0007

Eleitores aptos 4630
Comparecimento 0208
Eleitores faltosos 4422

Código identificação UE 01756371
Data de abertura da UE 01/10/2023
Horário de abertura 08:00:01
Data de fechamento da UE 01/10/2023
Horário de fechamento 17:04:33

RESUMO DA CORRESPONDENCIA
747.344

Código Verificador: 3.580.082.257

-----CONSELHEIRO TUTELAR-----
Nome do candidato Num cand Votos

ALCI BENTO	387	0007
AMANDA DE OLIVEIRA GOMES	390	0046
PAULA GIRASSOL	391	0006
TIO ANSELMO	396	0005
MESTRE DEL	400	0036
BRAGA	402	0005
CLEIDE	403	0005
FELIPE MACHADO	411	0023
MARCIA SANTOS	423	0002
PASTOR MARCOS ANDRE	424	0006
GLORIA BARBOSA	425	0001
PATRICIA	430	0031
PC NEGRO	431	0001
PAULÃO	432	0001
REJANE LIMA	433	0018
RENATA MARTINS DA SILVA	435	0005
RICARDO RICO	436	0003
SONINHA NASCIMENTO	439	0003
VANESSA DIAS GOMES	441	0002

Eleitores Aptos 4630
Total de votos Nominais 0208
Branco 0001
Nulos 0001
Total Apurado 0208

Código Verificador: 1.637.424.868



ASSINATURA QR CODE:
CAD647E05D866582FF6C60F40759F90F0F0ED
81CF4AB70FAA7856DC22D75A74E0AE2CD423DA
3485864758988AD05EFF71F9273AA798A4720C
58359CEDDC6F07

Código de identificação da carga
705.681.474.474.013.482.747.344

Ver: 8.27.0.1

ASSINATURAS

PRESIDENTE *Elisângela Salgueiro*
FISCAIS

Elisângela Salgueiro
João Paulo Pontes
Paulo Antonio Xavier

1a. VIA

Justiça Eleitoral
Tribunal Regional Eleitoral RJ

Boletim de Urna
Eleições Comunitárias
Eleição CT 09 - 2024-2027
Turno Único
(01/10/2023)

Município 60011
RIO DE JANEIRO - CT 09

Zona Eleitoral 0001
Seção Eleitoral 0008

Eleitores aptos 4904
Comparecimento 0142
Eleitores faltosos 4762

Código identificação UE 01781871
Data de abertura da UE 01/10/2023
Horário de abertura 08:01:00
Data de fechamento da UE 01/10/2023
Horário de fechamento 17:07:23

RESUMO DA CORRESPONDENCIA
594.895

Código Verificador: 6.584.891.499

-----CONSELHEIRO TUTELAR-----
Nome do candidato Num cand Votos

ALCI BENTO	387	0008
AMANDA DE OLIVEIRA GOMES	390	0004
PAULA GIRASSOL	391	0012
TIO ANSELMO	396	0011
MESTRE DEL	400	0003
BRAGA	402	0003
CLEIDE	403	0007
FELIPE MACHADO	411	0017
MARCIA SANTOS	423	0007
PASTOR MARCOS ANDRE	424	0002
GLORIA BARBOSA	425	0001
PATRICIA	430	0031
PC NEGRO	431	0001
PAULÃO	432	0001
REJANE LIMA	433	0018
RENATA MARTINS DA SILVA	435	0008
RICARDO RICO	436	0003
ROBINHO	437	0018
SONINHA NASCIMENTO	439	0003
WELLINGTON	442	0001

Eleitores Aptos 4904
Total de votos Nominais 0138
Branco 0001
Nulos 0003
Total Apurado 0142

Código Verificador: 0.603.064.892



ASSINATURA QR CODE:
92897385703C0AEDD9416D377FE8ED0A2CB
J59949DE9FF4A49C6DEA8C97C1233A9B7F8D
8783A4C38C5848882512C1B3400C827CC8BF9
3C07D249443B06

Código de identificação da carga
028.813.909.906.168.111.594.895

Ver: 8.27.0.1

ASSINATURAS

PRESIDENTE *Luana Silva Batista*
FISCAIS

Luana Silva Batista
Romulo Souza Barros
João Paulo Pontes
Paulo Antonio Xavier



Eleição Conselho Tutelar 2023

BOLETINS DE URNA CONSELHO TUTELAR 09



2a. VIA

Justiça Eleitoral
Tribunal Regional Eleitoral RJ

Boletim de Urna

Eleições Comunitárias

Eleição CT 09 - 2024-2027
Turno Único
(01/10/2023)

Município 60011
RIO DE JANEIRO - CT 09

Zona Eleitoral 0001
Seção Eleitoral 0009

Eleitores aptos 5964
Comparecimento 0137
Eleitores faltosos 5827

Código identificação UE 01753764
Data de abertura da UE 01/10/2023
Horário de abertura 08:00:01
Data de fechamento da UE 01/10/2023
Horário de fechamento 17:01:58

RESUMO DA CORRESPONDENCIA
132.322

Código Verificador: 3.762.252.770

-----CONSELHEIRO TUTELAR-----
Nome do candidato Num cand Votos

ALE SILVA	388	0001
AMANDA DE OLIVEIRA GOMES	388	0002
PAULA GIRASSOL	390	0001
MESTRE DEL	391	0013
BRAGA	400	0003
CLEIDE	402	0005
DEISE BASTOS DA SILVA	403	0001
FELIPE MACHADO	405	0013
GENIVAL	411	0002
TIA ILMA	414	0015
PASTOR MARCOS ANDRÉ	415	0019
MIRIAM OLIVEIRA	424	0008
PATRICIA	427	0001
PC NEGRO	430	0032
REJANE LIMA	431	0002
RENATA MARTINS DA SILVA	433	0001
RICARDO RICO	435	0007
SONINHA NASCIMENTO	436	0005
WELLINGTON MERLIM	439	0005
	443	0002

Eleitores Aptos 5964
Total de votos Nominais 0136
Branco 0000
Nulos 0001
Total Apurado 0137

Código Verificador: 9.641.005.601

ASSINATURA QR CODE:
18E09A50B1C8BF0C446DEB9F9DE314FFA532
F77947722FC3096E6AA500288AA7E4E2CA1FF7
FA11091D2698565C7E84E70603E5F514880FEE
0C1CE3FB304404

Código de identificação da carga
533.964.524.459.809.232.132.322

Ver: 8.27.0.1

ASSINATURAS

PRESIDENTE *Sonia dos S. de Lata*

FISCAIS
Ana Carolina P. Pinto
Juliana dos Santos
Flora de Aguiar
Carina C. O. Ferreira
Patrícia de Alencar Ramos
Luciana da S. Vaz de Almeida
Luciana de Paula Oliveira
São Paulo Prê
Flávia

1a. VIA

Justiça Eleitoral
Tribunal Regional Eleitoral RJ

Boletim de Urna

Eleições Comunitárias

Eleição CT 09 - 2024-2027
Turno Único
(01/10/2023)

Município 60011
RIO DE JANEIRO - CT 09

Zona Eleitoral 0001
Seção Eleitoral 0123

Eleitores aptos 6429
Comparecimento 0123
Eleitores faltosos 6306

Código identificação UE 01758532
Data de abertura da UE 01/10/2023
Horário de abertura 08:00:01
Data de fechamento da UE 01/10/2023
Horário de fechamento 17:00:12

RESUMO DA CORRESPONDENCIA
256.486

Código Verificador: 6.733.179.234

-----CONSELHEIRO TUTELAR-----
Nome do candidato Num cand Votos

ALCI BENTO	387	0002
ALE SILVA	388	0003
PAULA GIRASSOL	391	0011
MESTRE DEL	400	0002
BRAGA	402	0003
CLEIDE	403	0003
DEISE BASTOS DA SILVA	405	0003
FELIPE MACHADO	411	0002
TIA ILMA	415	0024
PASTOR MARCOS ANDRÉ	424	0003
PATRICIA	430	0009
PC NEGRO	431	0005
PAULO	432	0003
REJANE LIMA	433	0006
RENATA MARTINS DA SILVA	435	0015
ROBINHO	437	0007
SONINHA NASCIMENTO	439	0008
VANESSA DIAS GOMES	441	0010
WELLINGTON MERLIM	443	0003

Eleitores Aptos 6429
Total de votos Nominais 0123
Branco 0000
Nulos 0000
Total Apurado 0123

Código Verificador: 6.056.312.614

ASSINATURA QR CODE:
5985E28737E26AFF2FA9C500013A982A2FF951
35E96228F3C86808A2403804E6036EB380F34
EC826CAE24564ED4713080598841A8992E1690
CDB7E7657AFB07

Código de identificação da carga
887.499.955.994.963.466.256.486

Ver: 8.27.0.1

ASSINATURAS

PRESIDENTE *Kilene Costa Aguiar*
Sofia Garcia de Medeiros

FISCAIS
Maria Sora dos Santos
Luciana de Paula Oliveira
São Paulo Prê
Osvaldo Juarez Santos

6a. VIA

Justiça Eleitoral
Tribunal Regional Eleitoral RJ

Boletim de Urna

Eleições Comunitárias

Eleição CT 09 - 2024-2027
Turno Único
(01/10/2023)

Município 60011
RIO DE JANEIRO - CT 09

Zona Eleitoral 0001
Seção Eleitoral 0011

Eleitores aptos 6001
Comparecimento 0257
Eleitores faltosos 5744

Código identificação UE 01766400
Data de abertura da UE 01/10/2023
Horário de abertura 08:03:17
Data de fechamento da UE 01/10/2023
Horário de fechamento 17:05:20

RESUMO DA CORRESPONDENCIA
027.967

Código Verificador: 7.099.055.327

-----CONSELHEIRO TUTELAR-----
Nome do candidato Num cand Votos

ALCI BENTO	387	0002
ALE SILVA	388	0002
AMANDA DE OLIVEIRA GOMES	390	0026
PAULA GIRASSOL	391	0009
TIO ANSELMO	396	0002
MESTRE DEL	400	0058
BRAGA	402	0003
CLEIDE	403	0003
DEISE BASTOS DA SILVA	405	0003
FELIPE MACHADO	411	0026
TIA ILMA	415	0002
JACQUELINE LOPES	417	0001
LENIRA OU LELÉ	420	0002
PASTOR MARCOS ANDRÉ	424	0014
PATRICIA	430	0026
PC NEGRO	431	0005
PAULO	432	0002
REJANE LIMA	433	0012
RENATA MARTINS DA SILVA	435	0006
RICARDO RICO	436	0004
ROBINHO	437	0007
SONINHA NASCIMENTO	439	0027
TATIANE	440	0001
VANESSA DIAS GOMES	441	0003

Eleitores Aptos 6001
Total de votos Nominais 0256
Branco 0000
Nulos 0001
Total Apurado 0257

Código Verificador: 2.254.829.276

ASSINATURA QR CODE:
6E5A789458A232532AB096D9F010A2E8251E
F979A7E29489064C7A1FB208F7109EF69B0634
8739847888E41A6C0020B78CFBFE2520F2182
073B809C060F03

Código de identificação da carga
069.217.241.212.530.901.027.967

Ver: 8.27.0.1

ASSINATURAS

PRESIDENTE *Comissão Eleitoral*

FISCAIS
Osvaldo
Paula
Conferido
Paula 11/225707-8
159 934 687 45
03748423454
10/213791-7

1a. VIA

Justiça Eleitoral
Tribunal Regional Eleitoral RJ

Boletim de Urna

Eleições Comunitárias

Eleição CT 09 - 2024-2027
Turno Único
(01/10/2023)

Município 60011
RIO DE JANEIRO - CT 09

Zona Eleitoral 0001
Seção Eleitoral 0012

Eleitores aptos 7324
Comparecimento 0165
Eleitores faltosos 7159

Código identificação UE 01809988
Data de abertura da UE 01/10/2023
Horário de abertura 08:00:01
Data de fechamento da UE 01/10/2023
Horário de fechamento 17:07:56

RESUMO DA CORRESPONDENCIA
407.320

Código Verificador: 6.223.944.153

-----CONSELHEIRO TUTELAR-----
Nome do candidato Num cand Votos

ALCI BENTO	387	0009
ALE SILVA	388	0032
PAULA GIRASSOL	391	0016
MESTRE DEL	400	0011
BRAGA	402	0005
CLEIDE	403	0006
DEISE BASTOS DA SILVA	405	0003
FELIPE MACHADO	411	0011
NANDA	412	0003
GENIVAL	414	0002
TIA ILMA	415	0008
JACQUELINE LOPES	417	0004
LENIRA OU LELÉ	420	0001
MARCIA SANTOS	423	0004
PASTOR MARCOS ANDRÉ	424	0008
PATRICIA	430	0001
PC NEGRO	431	0001
PAULO	432	0003
REJANE LIMA	433	0010
RENATA MARTINS DA SILVA	435	0005
RICARDO RICO	436	0001
ROBINHO	437	0001
SONINHA NASCIMENTO	439	0004
TATIANE	440	0001
VANESSA DIAS GOMES	441	0009
WELLINGTON	442	0002
WELLINGTON MERLIM	443	0002

Eleitores Aptos 7324
Total de votos Nominais 0165
Branco 0000
Nulos 0000
Total Apurado 0165

Código Verificador: 6.095.171.589

ASSINATURA QR CODE:
C6D5069762D7F5EA051D9794138C476A4CE11E
37CA17F68670F4D585A43883227685E55448CB
F57F841327540CDF5F84952E3727490FE7733
8304AED6321609

Código de identificação da carga
685.479.973.774.106.835.407.320

Ver: 8.27.0.1

ASSINATURAS

PRESIDENTE *Paulo L. Ferraz*

FISCAIS
Luciana de Paula Oliveira
São Paulo Prê
Osvaldo

Eleição Conselho Tutelar 2023

BOLETINS DE URNA CONSELHO TUTELAR 09



1a. VIA

Justiça Eleitoral
Tribunal Regional Eleitoral RJ

Boletim de Urna

Eleições Comunitárias

Eleição CT 09 - 2024-2027
Turno Único
(01/10/2023)

Município 60011
RIO DE JANEIRO - CT 09

Zona Eleitoral 0001
Seção Eleitoral 0013

Eleitores aptos 7643
Comparecimento 0158
Eleitores faltosos 7485

Código identificação UE 01751413
Data de abertura da UE 01/10/2023
Horário de abertura 08:00:01
Data de fechamento da UE 01/10/2023
Horário de fechamento 17:01:47

RESUMO DA CORRESPONDENCIA
972.621

Código Verificador: 4.850.092.323

-----CONSELHEIRO TUTELAR-----

Nome do candidato	Num cand	Votos
ALCI BENTO	387	0002
ALE SILVA	388	0002
AMANDA DE OLIVEIRA GOMES	390	0001
PAULA GIRASSOL	391	0005
TIO ANSELMO	396	0005
MESTRE DEL	400	0001
CLEIDE	403	0035
DEISE BASTOS DA SILVA	405	0001
FELIPE MACHADO	411	0005
NANDA	412	0001
GENIVAL	414	0001
TIA ILMA	415	0001
JACQUELINE LOPES	417	0027
MARCIA SANTOS	423	0001
PASTOR MARCOS ANDRÉ	424	0002
GLORIA BARBOSA	425	0010
MIRIAM OLIVIERA	427	0005
PATRICIA	430	0002
PC NEGRO	431	0008
PAULO	432	0001
REJANE LIMA	433	0004
RENATA MARTINS DA SILVA	435	0007
RICARDO RICO	436	0022
ROBINHO	437	0001
SONINHA NASCIMENTO	439	0004
TATIANE	440	0001
WELLINGTON MERLIM	443	0002

Eleitores Aptos 7643
Total de votos Nominais 0157
Branco 0000
Nulos 0001
Total Apurado 0158

Código Verificador: 4.824.290.159



ASSINATURA QR CODE:
E4039B03C80005BDEA88884020BE941429AC9
88B81FC3710DF0904986745C1DE1B291A8EC7B3
23033420E45995F7CC61E5F8706432031E2804
ABBFE8E3C60F

Código de identificação da carga
089.419.489.620.353.005.972.621

Ver: 8.27.0.1

ASSINATURAS

PRESIDENTE

FISCAIS

2a. VIA

Justiça Eleitoral
Tribunal Regional Eleitoral RJ

Boletim de Urna

Eleições Comunitárias

Eleição CT 09 - 2024-2027
Turno Único
(01/10/2023)

Município 60011
RIO DE JANEIRO - CT 09

Zona Eleitoral 0001
Seção Eleitoral 0014

Eleitores aptos 7602
Comparecimento 0163
Eleitores faltosos 7439

Código identificação UE 01811319
Data de abertura da UE 01/10/2023
Horário de abertura 08:00:01
Data de fechamento da UE 01/10/2023
Horário de fechamento 17:07:50

RESUMO DA CORRESPONDENCIA
920.203

Código Verificador: 8.049.276.289

-----CONSELHEIRO TUTELAR-----

Nome do candidato	Num cand	Votos
ALCI BENTO	387	0005
ALE SILVA	388	0006
AMANDA DE OLIVEIRA GOMES	390	0004
PAULA GIRASSOL	391	0015
MESTRE DEL	400	0002
BRAGA	402	0003
CLEIDE	403	0011
DEISE BASTOS DA SILVA	405	0006
FELIPE MACHADO	411	0015
NANDA	412	0001
GENIVAL	414	0001
TIA ILMA	415	0003
JACQUELINE LOPES	417	0003
LENIRA OU LELE	420	0001
MARCIA SANTOS	423	0003
PASTOR MARCOS ANDRÉ	424	0008
GLORIA BARBOSA	425	0011
PC NEGRO	431	0020
PAULO	432	0004
REJANE LIMA	433	0005
RENATA MARTINS DA SILVA	435	0006
RICARDO RICO	436	0001
ROBINHO	437	0008
SONINHA NASCIMENTO	439	0017
VANESSA DIAS GOMES	441	0004

Eleitores Aptos 7602
Total de votos Nominais 0163
Branco 0000
Nulos 0000
Total Apurado 0163

Código Verificador: 5.444.205.296



ASSINATURA QR CODE:
B89EF401A673AF89A3ACF140906743E095406
6B4BF3163846885F3GAE318081350CB4194E860
7E5676A8E19AE4407948F3362BA33132C705
756C426C492508

Código de identificação da carga
170.328.681.529.328.572.920.203

Ver: 8.27.0.1

ASSINATURAS

PRESIDENTE *Guarés do Amaral*

FISCAIS

Erster B Souza
Marcelo W. Magalhães
Marcos B. Pires
Faís de Jesus
Luiz de Jesus
Luiz de Jesus
Luiz de Jesus
Luiz de Jesus
Luiz de Jesus
Luiz de Jesus

1a. VIA

Justiça Eleitoral
Tribunal Regional Eleitoral RJ

Boletim de Urna

Eleições Comunitárias

Eleição CT 09 - 2024-2027
Turno Único
(01/10/2023)

Município 60011
RIO DE JANEIRO - CT 09

Zona Eleitoral 0001
Seção Eleitoral 0016

Eleitores aptos 7061
Comparecimento 0190
Eleitores faltosos 6871

Código identificação UE 01761052
Data de abertura da UE 01/10/2023
Horário de abertura 08:00:01
Data de fechamento da UE 01/10/2023
Horário de fechamento 17:11:54

RESUMO DA CORRESPONDENCIA
073.868

Código Verificador: 5.214.173.922

-----CONSELHEIRO TUTELAR-----

Nome do candidato	Num cand	Votos
ALCI BENTO	387	0004
ALE SILVA	388	0005
AMANDA DE OLIVEIRA GOMES	390	0003
PAULA GIRASSOL	391	0011
TIO ANSELMO	396	0009
MESTRE DEL	400	0008
BRAGA	402	0002
CLEIDE	403	0005
DEISE BASTOS DA SILVA	405	0004
FELIPE MACHADO	411	0002
NANDA	412	0003
GENIVAL	414	0001
TIA ILMA	415	0006
JACQUELINE LOPES	417	0005
LENIRA OU LELE	420	0001
MARCIA SANTOS	423	0001
PASTOR MARCOS ANDRÉ	424	0026
GLORIA BARBOSA	425	0004
PATRICIA	430	0001
PC NEGRO	431	0011
PAULO	432	0007
REJANE LIMA	433	0007
RENATA MARTINS DA SILVA	435	0006
RICARDO RICO	436	0001
ROBINHO	437	0005
SONINHA NASCIMENTO	439	0006
VANESSA DIAS GOMES	441	0008
WELLINGTON	442	0002
WELLINGTON MERLIM	443	0001

Eleitores Aptos 7061
Total de votos Nominais 0186
Branco 0002
Nulos 0002
Total Apurado 0190

Código Verificador: 6.539.463.688



ASSINATURA QR CODE:
2B7528AFFC7757D7AE7544FE889C168BE3D48F
0ED87027F399E36C3525D85D9E3C2FE2CF1EED
0B75DC39EE6429602ADF1649875564F62883
691B677D084200

Código de identificação da carga
675.378.407.379.073.617.073.868

Ver: 8.27.0.1

ASSINATURAS

PRESIDENTE *Kely da Silva*

FISCAIS *Luiz de Jesus*

Luiz de Jesus
Luiz de Jesus
Luiz de Jesus
Luiz de Jesus
Luiz de Jesus
Luiz de Jesus
Luiz de Jesus
Luiz de Jesus
Luiz de Jesus
Luiz de Jesus



ASSISTÊNCIA SOCIAL

UNIÃO E RECONSTRUÇÃO

Eleição Conselho Tutelar 2023

BOLETINS DE URNA CONSELHO TUTELAR 09



1a. VIA

Justiça Eleitoral
Tribunal Regional Eleitoral RJ

Boletim de Urna

Eleições Comunitárias

Eleição CT 09 - 2024-2027
Turno Único
(01/10/2023)

Município RIO DE JANEIRO - CT 09 60011

Zona Eleitoral 0001
Seção Eleitoral 0017

Eleitores aptos 7744
Comparecimento 0191
Eleitores faltosos 7553

Código identificação UE 01771973
Data de abertura da UE 01/10/2023
Horário de abertura 08:19:57
Data de fechamento da UE 01/10/2023
Horário de fechamento 17:31:12

RESUMO DA CORRESPONDENCIA
468.721

Código Verificador: 5.174.698.722

-----CONSELHEIRO TUTELAR-----

Nome do candidato	Num cand	Votos
ALCI BENTO	387	0004
ALE SILVA	388	0008
AMANDA DE OLIVEIRA GOMES	390	0001
PAULA GIRASSOL	391	0022
MESTRE DEL	400	0002
BRAGA	402	0002
CLEIDE	403	0006
DEISE BASTOS DA SILVA	405	0003
FELIPE MACHADO	411	0008
NANDA	412	0003
GENIVAL	414	0002
TIA ILMA	415	0011
JACQUELINE LOPES	417	0004
LENIRA OU LELE	420	0001
MARCIA SANTOS	423	0001
PASTOR MARCOS ANDRE	424	0004
MIRIAM OLIVIERA	427	0002
PATRICIA	430	0005
PC NEGRO	431	0011
PAULAO	432	0011
REJANE LIMA	433	0010
RENATA MARTINS DA SILVA	435	0026
RICARDO RICO	436	0001
ROBINHO	437	0007
SONINHA NASCIMENTO	439	0009
TATIANE	440	0001
VANESSA DIAS GOMES	441	0024
WELLINGTON	442	0001
WELLINGTON MERLIM	443	0001

Eleitores Aptos 7744
Total de votos Nominais 0191
Branco 0000
Nulos 0000
Total Apurado 0191

Código Verificador: 8.464.717.425

ASSINATURA QR CODE:
8F2D9BA03CC14FAA40E5C19800E990446EC1
1A76DAB7505A0D06AF504445A919028632527
973D0E8B029C132C160E504FCB5E818997645
DBFCFD3853B701

Código de identificação da carga
281.439.123.964.646.067.468.721

Ver: 8.27.0.1

ASSINATURAS

PRESIDENTE *[assinatura]*

FISCAIS
Max da Pass
Faiz Junior M. Paschoa
Xirgo de Jare M
Mine de M. E. Costa
Xirgo de Jare M
[assinatura]
[assinatura]
[assinatura]
[assinatura]

2a. VIA

Justiça Eleitoral
Tribunal Regional Eleitoral RJ

Boletim de Urna

Eleições Comunitárias

Eleição CT 09 - 2024-2027
Turno Único
(01/10/2023)

Município RIO DE JANEIRO - CT 09 60011

Zona Eleitoral 0001
Seção Eleitoral 0018

Eleitores aptos 6455
Comparecimento 0096
Eleitores faltosos 6359

Código identificação UE 01810640
Data de abertura da UE 01/10/2023
Horário de abertura 08:06:16
Data de fechamento da UE 01/10/2023
Horário de fechamento 17:05:50

RESUMO DA CORRESPONDENCIA
552.001

Código Verificador: 3.329.013.204

-----CONSELHEIRO TUTELAR-----

Nome do candidato	Num cand	Votos
ALCI BENTO	387	0003
ALE SILVA	388	0002
AMANDA DE OLIVEIRA GOMES	390	0001
PAULA GIRASSOL	391	0013
MESTRE DEL	400	0002
BRAGA	402	0002
CLEIDE	403	0005
DEISE BASTOS DA SILVA	405	0001
FELIPE MACHADO	411	0008
GENIVAL	414	0003
TIA ILMA	415	0005
JACQUELINE LOPES	417	0002
PASTOR MARCOS ANDRE	424	0004
MIRIAM OLIVIERA	427	0003
PATRICIA	430	0015
PC NEGRO	431	0004
REJANE LIMA	433	0007
RENATA MARTINS DA SILVA	435	0003
ROBINHO	437	0003
SONINHA NASCIMENTO	439	0005
TATIANE	440	0001
VANESSA DIAS GOMES	441	0003
WELLINGTON MERLIM	443	0001

Eleitores Aptos 6455
Total de votos Nominais 0096
Branco 0000
Nulos 0000
Total Apurado 0096

Código Verificador: 0.985.684.157

ASSINATURA QR CODE:
C37E5AC8B6C0053902C8C04772040DC83684
EF83DC452C455EE7787102090A6B0854E8A8
FD7AB3DC9FD2563F1106A7A88F83A0A93A1F85
41488F27852E09

Código de identificação da carga
099.620.047.145.266.782.552.001

Ver: 8.27.0.1

ASSINATURAS

PRESIDENTE *Daiana Alves de Andrade*

FISCAIS
Michelle A. Rubim
Joselin P. Camara
[assinatura]
[assinatura]
[assinatura]

2a. VIA

Justiça Eleitoral
Tribunal Regional Eleitoral RJ

Boletim de Urna

Eleições Comunitárias

Eleição CT 09 - 2024-2027
Turno Único
(01/10/2023)

Município RIO DE JANEIRO - CT 09 60011

Zona Eleitoral 0001
Seção Eleitoral 0019

Eleitores aptos 7937
Comparecimento 0270
Eleitores faltosos 7667

Código identificação UE 01762191
Data de abertura da UE 01/10/2023
Horário de abertura 08:00:01
Data de fechamento da UE 01/10/2023
Horário de fechamento 17:01:05

RESUMO DA CORRESPONDENCIA
158.323

Código Verificador: 2.208.362.789

-----CONSELHEIRO TUTELAR-----

Nome do candidato	Num cand	Votos
ALCI BENTO	387	0004
ALE SILVA	388	0003
AMANDA DE OLIVEIRA GOMES	390	0073
PAULA GIRASSOL	391	0009
TIO ANSELMO	396	0003
MESTRE DEL	400	0014
CHRISTINA	401	0001
BRAGA	402	0009
CLEIDE	403	0006
DEISE BASTOS DA SILVA	405	0005
FELIPE MACHADO	411	0020
NANDA	412	0002
GENIVAL	414	0002
TIA ILMA	415	0014
MARCIA SANTOS	423	0001
PASTOR MARCOS ANDRE	424	0004
GLORIA BARBOSA	425	0006
MIRIAM OLIVIERA	427	0001
PATRICIA	430	0029
PC NEGRO	431	0006
PAULAO	432	0001
REJANE LIMA	433	0008
RENATA MARTINS DA SILVA	435	0017
ROBINHO	437	0005
SONINHA NASCIMENTO	439	0015
VANESSA DIAS GOMES	441	0004
WELLINGTON MERLIM	443	0002

Eleitores Aptos 7937
Total de votos Nominais 0264
Branco 0002
Nulos 0004
Total Apurado 0270

Código Verificador: 2.177.011.598

ASSINATURA QR CODE:
9393A1B1C375C6953F91E58B3AC0F89C2C0073
351685982D2693801DEFB09130647E671E85F
63E5C0CAEC17FE92CFD86658166012FF584CE
F944A682490505

Código de identificação da carga
038.914.096.039.080.592.158.323

Ver: 8.27.0.1

ASSINATURAS

PRESIDENTE *Salvina Helen G. Guimarães*

FISCAIS
[assinatura]
[assinatura]
[assinatura]
[assinatura]

1a. VIA

Justiça Eleitoral
Tribunal Regional Eleitoral RJ

Boletim de Urna

Eleições Comunitárias

Eleição CT 09 - 2024-2027
Turno Único
(01/10/2023)

Município RIO DE JANEIRO - CT 09 60011

Zona Eleitoral 0001
Seção Eleitoral 0020

Eleitores aptos 7555
Comparecimento 0113
Eleitores faltosos 7442

Código identificação UE 01792475
Data de abertura da UE 01/10/2023
Horário de abertura 08:01:34
Data de fechamento da UE 01/10/2023
Horário de fechamento 17:10:15

RESUMO DA CORRESPONDENCIA
868.887

Código Verificador: 3.150.914.682

-----CONSELHEIRO TUTELAR-----

Nome do candidato	Num cand	Votos
ALCI BENTO	387	0001
PAULA GIRASSOL	391	0005
TIO ANSELMO	396	0002
MESTRE DEL	400	0002
BRAGA	402	0001
CLEIDE	403	0012
DEISE BASTOS DA SILVA	405	0006
FELIPE MACHADO	411	0003
GENIVAL	414	0004
TIA ILMA	415	0008
JACQUELINE LOPES	417	0004
PASTOR MARCOS ANDRE	424	0002
GLORIA BARBOSA	425	0005
PATRICIA	430	0020
PC NEGRO	431	0006
PAULAO	432	0001
REJANE LIMA	433	0004
RENATA MARTINS DA SILVA	435	0011
RICARDO RICO	436	0007
ROBINHO	437	0003
SONINHA NASCIMENTO	439	0005

Eleitores Aptos 7555
Total de votos Nominais 0112
Branco 0000
Nulos 0001
Total Apurado 0113

Código Verificador: 8.512.089.548

ASSINATURA QR CODE:
47083AF7E88051DE7842380A0C81D07656098B
F98294A65D395A463585B1F2E1DE1C88434C2
A786F874F59EDC950E7E718531289043C660BA
26196792057D06

Código de identificação da carga
917.702.051.627.366.669.868.887

Ver: 8.27.0.1

ASSINATURAS

PRESIDENTE *DauBarros*

FISCAIS
[assinatura]
[assinatura]
[assinatura]
[assinatura]
[assinatura]



ASSISTÊNCIA SOCIAL

UNIÃO E RECONSTRUÇÃO

Eleição Conselho Tutelar 2023

BOLETINS DE URNA CONSELHO TUTELAR 09

1a. VIA

Justiça Eleitoral
Tribunal Regional Eleitoral RJ

Boletim de Urna

Eleições Comunitárias

Eleição CT 09 - 2024-2027
Turno Único
(01/10/2023)

Município 60011
RIO DE JANEIRO - CT 09

Zona Eleitoral 0001
Seção Eleitoral 0021

Eleitores aptos 5974
Comparcimento 0110
Eleitores faltosos 5864

Código identificação UE 01823800
Data de abertura da UE 01/10/2023
Horário de abertura 08:01:02
Data de fechamento da UE 01/10/2023
Horário de fechamento 17:08:17

RESUMO DA CORRESPONDENCIA
883.119

Código Verificador: 3.721.066.876

-----CONSELHEIRO TUTELAR-----
Nome do candidato Num cand Votos

PAULA GIRASSOL	391	0026
CLEIDE	403	0002
DEISE BASTOS DA SILVA	405	0018
FELIPE MACHADO	411	0001
NANDA	412	0001
GENIVAL	414	0008
TIA ILMA	415	0001
JACQUELINE LOPES	417	0001
PASTOR MARCOS ANDRE	424	0008
GLORIA BARBOSA	425	0002
PATRICIA	430	0018
PC NEGÃO	431	0003
REJANE LIMA	433	0002
RENATA MARTINS DA SILVA	435	0001
RICARDO RICO	436	0004
ROBINHO	437	0004
SONINHA NASCIMENTO	439	0006
VANESSA DIAS GOMES	441	0001
WELLINGTON MERLIM	443	0001

Eleitores Aptos 5974
Total de votos Nominais 0108
Branços 0000
Nulos 0002
Total Apurado 0110

Código Verificador: 4.564.541.490



ASSINATURA QR CODE:
7508DD7AED8F5C27D408753C18174AE0A08834
6CC07C18E08A4BE42F2757212A6D80AC24F09C
E10FE0E6255A08F4650C05024330C7B5AFDAF
6E3CEB2AB37904

Código de identificação da carga
453.156.701.583.585.029.883.119

Ver: 8.27.0.1

ASSINATURAS
PRESIDENTE
FISCAIS

*Poliana dos Santos
Guedes.*
*Renata Rodrigues
da Silva Dutra*
*Maria de Fátima Oliveira
dos Santos
Pereira*
Juliana

1a. VIA

Justiça Eleitoral
Tribunal Regional Eleitoral RJ

Boletim de Urna

Eleições Comunitárias

Eleição CT 09 - 2024-2027
Turno Único
(01/10/2023)

Município 60011
RIO DE JANEIRO - CT 09

Zona Eleitoral 0001
Seção Eleitoral 0022

Eleitores aptos 7930
Comparcimento 0179
Eleitores faltosos 7751

Código identificação UE 01759893
Data de abertura da UE 01/10/2023
Horário de abertura 08:00:01
Data de fechamento da UE 01/10/2023
Horário de fechamento 17:00:41

RESUMO DA CORRESPONDENCIA
016.636

Código Verificador: 6.534.618.290

-----CONSELHEIRO TUTELAR-----
Nome do candidato Num cand Votos

ALCI BENTO	387	0002
ALE SILVA	388	0001
AMANDA DE OLIVEIRA GOMES	390	0001
PAULA GIRASSOL	391	0021
BRAGA	402	0001
DEISE BASTOS DA SILVA	405	0001
FELIPE MACHADO	411	0001
GENIVAL	414	0039
TIA ILMA	415	0009
JACQUELINE LOPES	417	0005
PASTOR MARCOS ANDRE	424	0010
PATRICIA	430	0041
PAULO	432	0010
REJANE LIMA	433	0004
RENATA MARTINS DA SILVA	435	0011
RICARDO RICO	436	0002
ROBINHO	437	0004
SONINHA NASCIMENTO	439	0005
TATIANE	440	0001
VANESSA DIAS GOMES	441	0007

Eleitores Aptos 7930
Total de votos Nominais 0176
Branços 0000
Nulos 0003
Total Apurado 0179

Código Verificador: 8.092.340.454



ASSINATURA QR CODE:
D1B5ED3114A7E8569844053461AF58E92ACD17
9C0088C84B290482C88C59880CB3ED20F172EC
4F54F4A85962365C5C676688D121E934C52066
3C7F509E834505

Código de identificação da carga
018.712.377.739.025.499.016.636

Ver: 8.27.0.1

ASSINATURAS
PRESIDENTE
FISCAIS

*Maria de Fátima Oliveira
dos Santos
Pereira*
*João Paulo dos
Santos
Pereira*
Juliana

1a. VIA

Justiça Eleitoral
Tribunal Regional Eleitoral RJ

Boletim de Urna

Eleições Comunitárias

Eleição CT 09 - 2024-2027
Turno Único
(01/10/2023)

Município 60011
RIO DE JANEIRO - CT 09

Zona Eleitoral 0001
Seção Eleitoral 0023

Eleitores aptos 5546
Comparcimento 0078
Eleitores faltosos 5468

Código identificação UE 01783430
Data de abertura da UE 01/10/2023
Horário de abertura 08:18:52
Data de fechamento da UE 01/10/2023
Horário de fechamento 17:01:59

RESUMO DA CORRESPONDENCIA
723.758

Código Verificador: 6.043.386.015

-----CONSELHEIRO TUTELAR-----
Nome do candidato Num cand Votos

ALCI BENTO	387	0008
ALE SILVA	388	0001
PAULA GIRASSOL	391	0009
TIO ANSELMO	396	0001
BRAGA	402	0003
CLEIDE	403	0002
DEISE BASTOS DA SILVA	405	0005
FELIPE MACHADO	411	0003
GENIVAL	414	0005
TIA ILMA	415	0004
LENIRA OU LELE	420	0001
PASTOR MARCOS ANDRE	424	0003
GLORIA BARBOSA	425	0001
MIRIAM OLIVIERA	427	0002
PATRICIA	430	0010
PC NEGÃO	431	0002
REJANE LIMA	433	0003
RENATA MARTINS DA SILVA	435	0003
ROBINHO	437	0001
SONINHA NASCIMENTO	439	0006
VANESSA DIAS GOMES	441	0003
WELLINGTON MERLIM	443	0002

Eleitores Aptos 5546
Total de votos Nominais 0078
Branços 0000
Nulos 0000
Total Apurado 0078

Código Verificador: 2.214.379.909

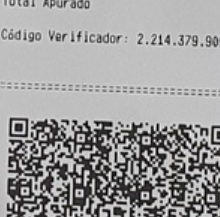

ASSINATURA QR CODE:
985CB5980C18C83CC8302A33350930FE27BA88
40EA03324047ED483B93E8461C9E442E9015CC
4B0C8E4859698851A50C5F58A767CF2AE5855
F64AA20893D805

Código de identificação da carga
362.247.837.074.259.285.723.758

Ver: 8.27.0.1

ASSINATURAS
PRESIDENTE
FISCAIS

Juliana
*João Paulo dos
Santos
Pereira*
Juliana

1a. VIA

Justiça Eleitoral
Tribunal Regional Eleitoral RJ

Boletim de Urna

Eleições Comunitárias

Eleição CT 09 - 2024-2027
Turno Único
(01/10/2023)

Município 60011
RIO DE JANEIRO - CT 09

Zona Eleitoral 0001
Seção Eleitoral 0024

Eleitores aptos 7487
Comparcimento 0229
Eleitores faltosos 7258

Código identificação UE 01771612
Data de abertura da UE 01/10/2023
Horário de abertura 08:00:01
Data de fechamento da UE 01/10/2023
Horário de fechamento 17:00:57

RESUMO DA CORRESPONDENCIA
144.476

Código Verificador: 6.867.339.715

-----CONSELHEIRO TUTELAR-----
Nome do candidato Num cand Votos

ALCI BENTO	387	0002
ALE SILVA	388	0003
AMANDA DE OLIVEIRA GOMES	390	0002
PAULA GIRASSOL	391	0004
BRAGA	402	0002
FELIPE MACHADO	411	0003
NANDA	412	0002
GENIVAL	414	0070
TIA ILMA	415	0003
JACQUELINE LOPES	417	0012
MARCIA SANTOS	423	0002
PASTOR MARCOS ANDRE	424	0024
MIRIAM OLIVIERA	427	0001
PATRICIA	430	0057
PC NEGÃO	431	0005
PAULO	432	0010
REJANE LIMA	433	0004
RENATA MARTINS DA SILVA	435	0001
ROBINHO	437	0005
SONINHA NASCIMENTO	439	0004
TATIANE	440	0001
VANESSA DIAS GOMES	441	0005
WELLINGTON MERLIM	443	0004

Eleitores Aptos 7487
Total de votos Nominais 0226
Branços 0000
Nulos 0003
Total Apurado 0229

Código Verificador: 7.125.125.717

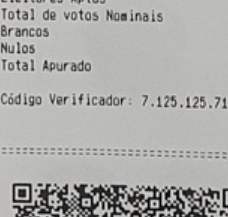

ASSINATURA QR CODE:
C36EC85C3E9B362AFDE4210A755BE8480FCD34
1F7D72815CC4EE1CC730B3058CC49E990C78
738FB1DEAAE3110F267067FF520EC31570F2FF
8A9BF0EB89B401

Código de identificação da carga
554.166.137.093.071.460.144.476

Ver: 8.27.0.1

ASSINATURAS
PRESIDENTE
FISCAIS

*Fernanda Silva
Costa*
*Maria de Fátima Oliveira
dos Santos
Pereira*
Juliana



BOLETINS DE URNA CONSELHO TUTELAR 09



2a. VIA

Justiça Eleitoral
Tribunal Regional Eleitoral RJ

Boletim de Urna

Eleições Comunitárias

Eleição CT 09 - 2024-2027
Turno Único
(01/10/2023)

Município: RIO DE JANEIRO - CT 09

Zona Eleitoral	0001
Seção Eleitoral	0025
Eleitores aptos	7683
Comparcimento	0214
Eleitores faltosos	7469

Código Identificação UE: 01764175
Data de abertura da UE: 01/10/2023
Horário de abertura: 08:00:01
Data de fechamento da UE: 01/10/2023
Horário de fechamento: 17:02:07

RESUMO DA CORRESPONDENCIA
885.522

Código Verificador: 1.736.946.019

-----CONSELHEIRO TUTELAR-----	
Nome do candidato	Num cand Votos
ALCI BENTO	387 0003
ALE SILVA	388 0017
AMANDA DE OLIVEIRA GOMES	390 0003
PAULA GIRASSOL	391 0006
TIO ANSELMO	396 0001
BRAGA	402 0073
CLEIDE	403 0012
DEISE BASTOS DA SILVA	405 0004
FELIPE MACHADO	411 0006
NANDA	412 0002
GENIVAL	414 0001
TIA ILMA	415 0005
LENIRRA OU LELE	420 0007
MARCIA SANTOS	423 0004
PASTOR MARCOS ANDRE	424 0001
PATRICIA	430 0003
PC NEGRO	431 0006
PAULO	432 0003
REJANE LIMA	433 0006
RENATA MARTINS DA SILVA	435 0009
RICARDO RICO	436 0004
ROBINHO	437 0007
SONINHA NASCIMENTO	439 0006
TATIANE	440 0001
VANESSA DIAS GOMES	441 0005
WELLINGTON	442 0002
WELLINGTON MERLIM	443 0004

Eleitores Aptos: 7683
Total de votos Nominais: 0208
Branco: 0000
Nulos: 0006
Total Apurado: 0214

Código Verificador: 0.671.294.783

ASSINATURA QR CODE:
74C3A8D12B5FB97F270539417A806C70707D8
DCB2C2E8FA4CA3B1EE1F498A611E9C912C50
29E05CF3A584727BCF8C01A2A08D740B30A86
48E800A6537605

Código de identificação da carga
867.297.557.587.999.773.885.522

Ver: 8.27.0.1

ASSINATURAS

PRESIDENTE: *Agapinho Lemos de Oliveira*

FISCAIS: *Thamiris de Mello Barbosa Costa*, *Renato de Souza*, *Alex Sandro*, *Aureo de Paiva Oliveira*, *José Paulo Pinheiro*, *Roberto Luciano Xavier*

1a. VIA

Justiça Eleitoral
Tribunal Regional Eleitoral RJ

Boletim de Urna

Eleições Comunitárias

Eleição CT 09 - 2024-2027
Turno Único
(01/10/2023)

Município: RIO DE JANEIRO - CT 09

Zona Eleitoral	0001
Seção Eleitoral	0026
Eleitores aptos	7764
Comparcimento	0190
Eleitores faltosos	7574

Código Identificação UE: 01781522
Data de abertura da UE: 01/10/2023
Horário de abertura: 08:00:01
Data de fechamento da UE: 01/10/2023
Horário de fechamento: 17:04:20

RESUMO DA CORRESPONDENCIA
299.548

Código Verificador: 2.237.722.786

-----CONSELHEIRO TUTELAR-----	
Nome do candidato	Num cand Votos
ALCI BENTO	387 0008
ALE SILVA	388 0028
AMANDA DE OLIVEIRA GOMES	390 0001
PAULA GIRASSOL	391 0009
TIO ANSELMO	396 0001
MESTRE DEL	400 0003
BRAGA	402 0017
CLEIDE	403 0005
DEISE BASTOS DA SILVA	405 0007
FELIPE MACHADO	411 0011
NANDA	412 0004
GENIVAL	414 0002
TIA ILMA	415 0005
JACQUELINE LOPES	417 0003
MARCIA SANTOS	423 0013
PASTOR MARCOS ANDRE	424 0013
MIRIAM OLIVIERA	427 0002
PATRICIA	430 0002
PC NEGRO	431 0006
PAULO	432 0003
REJANE LIMA	433 0006
RENATA MARTINS DA SILVA	435 0009
RICARDO RICO	436 0004
ROBINHO	437 0007
SONINHA NASCIMENTO	439 0006
TATIANE	440 0003
VANESSA DIAS GOMES	441 0008
WELLINGTON MERLIM	443 0003

Eleitores Aptos: 7764
Total de votos Nominais: 0189
Branco: 0000
Nulos: 0001
Total Apurado: 0190

Código Verificador: 8.750.054.565

ASSINATURA QR CODE:
FEACA4861E02707DB4EAG1A011F06A86D913A8
9E5F18989B3E8E74BAC646F964C75158EAF21
363686452982445D3EBA263462211622AC90E9
0D9966F15DC0C07

Código de identificação da carga
966.207.762.697.632.346.299.548

Ver: 8.27.0.1

ASSINATURAS

PRESIDENTE: *Deletânea Soares*

FISCAIS: *Mozoni dos Santos*, *Juliana Louca de Souza*, *Alex Sandro*, *Aureo de Paiva Oliveira*, *José Paulo Pinheiro*, *Roberto Luciano Xavier*

1a. VIA

Justiça Eleitoral
Tribunal Regional Eleitoral RJ

Boletim de Urna

Eleições Comunitárias

Eleição CT 09 - 2024-2027
Turno Único
(01/10/2023)

Município: RIO DE JANEIRO - CT 09

Zona Eleitoral	0001
Seção Eleitoral	0027
Eleitores aptos	7200
Comparcimento	0191
Eleitores faltosos	7009

Código Identificação UE: 01809398
Data de abertura da UE: 01/10/2023
Horário de abertura: 08:00:39
Data de fechamento da UE: 01/10/2023
Horário de fechamento: 17:11:52

RESUMO DA CORRESPONDENCIA
784.268

Código Verificador: 3.789.126.229

-----CONSELHEIRO TUTELAR-----	
Nome do candidato	Num cand Votos
ALCI BENTO	387 0004
ALE SILVA	388 0002
PAULA GIRASSOL	391 0014
TIO ANSELMO	396 0001
MESTRE DEL	400 0007
CLEIDE	402 0002
DEISE BASTOS DA SILVA	403 0006
FELIPE MACHADO	411 0004
NANDA	412 0002
GENIVAL	414 0002
TIA ILMA	415 0043
PASTOR MARCOS ANDRE	424 0002
GLORIA BARBOSA	425 0003
MIRIAM OLIVIERA	427 0002
PATRICIA	430 0016
PC NEGRO	431 0006
PAULO	432 0005
REJANE LIMA	433 0004
RENATA MARTINS DA SILVA	435 0030
ROBINHO	437 0007
SONINHA NASCIMENTO	439 0013
VANESSA DIAS GOMES	441 0012

Eleitores Aptos: 7200
Total de votos Nominais: 0188
Branco: 0000
Nulos: 0003
Total Apurado: 0191

Código Verificador: 8.448.593.087

ASSINATURA QR CODE:
34A5637ABA3853393FBA26AB90D75FA4700F9F
54BF22760603A0231AB43AB0668F6B2AD49340
4CBE302883E6976F5238FC4879C8BC9759C897
F9E14166726908

Código de identificação da carga
907.601.812.691.001.585.784.268

Ver: 8.27.0.1

ASSINATURAS

PRESIDENTE: *Thamiris Tavares*

FISCAIS: *Thiago Andrade Cimaço*, *Francisca C. S. Magalhães*, *Bruno G. R. Z...*, *Aureo de Paiva Oliveira*, *José Paulo Pinheiro*, *Roberto Luciano Xavier*

1a. VIA

Justiça Eleitoral
Tribunal Regional Eleitoral RJ

Boletim de Urna

Eleições Comunitárias

Eleição CT 09 - 2024-2027
Turno Único
(01/10/2023)

Município: RIO DE JANEIRO - CT 09

Zona Eleitoral	0001
Seção Eleitoral	0028
Eleitores aptos	5005
Comparcimento	0161
Eleitores faltosos	4844

Código Identificação UE: 01751690
Data de abertura da UE: 01/10/2023
Horário de abertura: 08:02:17
Data de fechamento da UE: 01/10/2023
Horário de fechamento: 17:02:11

RESUMO DA CORRESPONDENCIA
189.913

Código Verificador: 2.625.877.933

-----CONSELHEIRO TUTELAR-----	
Nome do candidato	Num cand Votos
ALCI BENTO	387 0008
ALE SILVA	388 0003
AMANDA DE OLIVEIRA GOMES	390 0002
PAULA GIRASSOL	391 0018
TIO ANSELMO	396 0007
MESTRE DEL	400 0008
BRAGA	402 0001
CLEIDE	403 0006
DEISE BASTOS DA SILVA	405 0001
FELIPE MACHADO	411 0013
NANDA	412 0013
GENIVAL	414 0007
TIA ILMA	415 0002
PASTOR MARCOS ANDRE	424 0007
PATRICIA	430 0023
PC NEGRO	431 0010
REJANE LIMA	433 0005
RENATA MARTINS DA SILVA	435 0004
RICARDO RICO	436 0001
ROBINHO	437 0008
SONINHA NASCIMENTO	439 0010
WELLINGTON MERLIM	443 0001

Eleitores Aptos: 5005
Total de votos Nominais: 0160
Branco: 0000
Nulos: 0001
Total Apurado: 0161

Código Verificador: 6.091.047.890

ASSINATURA QR CODE:
9298231A92E3986AD221A4A882EAAE812AC30
509324CA081BCFED63796575298A8E7998CA63
241E29E18FD4E9CAC96C96E566E44353DCE
050C8B29063408

Código de identificação da carga
402.651.420.341.598.084.189.913

Ver: 8.27.0.1

ASSINATURAS

PRESIDENTE: *Mônica V. S. V. Souza*

FISCAIS: *Michelle B. Marques*, *Fundadora de Habita*, *Suzanne de Faria*

Eleição Conselho Tutelar 2023

BOLETINS DE URNA CONSELHO TUTELAR 09



1a. VIA

Justiça Eleitoral
Tribunal Regional Eleitoral RJ

Boletim de Urna

Eleições Comunitárias

Eleição CT 09 - 2024-2027
Turno Único
(01/10/2023)

Município RIO DE JANEIRO - CT 09 60011

Zona Eleitoral 0001
Seção Eleitoral 0029

Eleitores aptos 7220
Comparecimento 0168
Eleitores faltosos 7052

Código identificação UE 01808523
Data de abertura da UE 01/10/2023
Horário de abertura 08:00:48
Data de fechamento da UE 01/10/2023
Horário de fechamento 17:06:33

RESUMO DA CORRESPONDENCIA
759.629

Código Verificador: 2.430.800.609

-----CONSELHEIRO TUTELAR-----

Nome do candidato	Num cand	Votos
ALCI BENTO	387	0002
AMANDA DE OLIVEIRA GOMES	390	0011
PAULA GIRASSOL	391	0012
TIO ANSELMO	396	0009
MESTRE DEL	400	0011
BRAGA	402	0015
CLEIDE	403	0007
DEISE BASTOS DA SILVA	405	0004
FELIPE MACHADO	411	0010
NANDA	412	0005
GENIVAL	414	0002
TIA ILMA	415	0001
JACQUELINE LOPES	417	0001
MARCIA SANTOS	423	0004
PASTOR MARCOS ANDRE	424	0014
MIRIAM OLIVIERA	427	0001
PATRICIA	430	0005
PC NEGRO	431	0005
PAULO	432	0001
REJANE LIMA	433	0003
RENATA MARTINS DA SILVA	435	0007
ROBINHO	437	0024
SONINHA NASCIMENTO	439	0010
VANESSA DIAS GOMES	441	0004

Eleitores Aptos 7220
Total de votos Nominais 0168
Branços 0000
Nulos 0000
Total Apurado 0168

Código Verificador: 5.809.728.528

ASSINATURA QR CODE:
80EFD8532068FE27058689434463097B2EAD
172E2CE0E6908E57F4A84246788FA57E3935C
745A18DA35C8BAEC34E95AC8F9739E7034FD0
C90221C5F84505

Código de identificação da carga
089.419.212.946.212.681.759.629

Ver: 8.27.0.1

ASSINATURAS

PRESIDENTE
Anahaula de Andrade

FISCAIS
Janete de Castro
Paula Martins de Oliveira
Suzete
Alicia de Paula Oliveira
João Paulo Pont
Cibele

1a. VIA

Justiça Eleitoral
Tribunal Regional Eleitoral RJ

Boletim de Urna

Eleições Comunitárias

Eleição CT 09 - 2024-2027
Turno Único
(01/10/2023)

Município RIO DE JANEIRO - CT 09 60011

Zona Eleitoral 0001
Seção Eleitoral 0030

Eleitores aptos 6908
Comparecimento 0161
Eleitores faltosos 6747

Código identificação UE 01825880
Data de abertura da UE 01/10/2023
Horário de abertura 08:14:20
Data de fechamento da UE 01/10/2023
Horário de fechamento 17:11:43

RESUMO DA CORRESPONDENCIA
287.040

Código Verificador: 5.441.543.556

-----CONSELHEIRO TUTELAR-----

Nome do candidato	Num cand	Votos
ALCI BENTO	387	0006
ALE SILVA	388	0006
AMANDA DE OLIVEIRA GOMES	390	0004
PAULA GIRASSOL	391	0017
MESTRE DEL	400	0002
CLEIDE	402	0001
CLEIDE	403	0014
DEISE BASTOS DA SILVA	405	0007
FELIPE MACHADO	411	0001
NANDA	412	0003
GENIVAL	414	0007
TIA ILMA	415	0011
JACQUELINE LOPES	417	0001
MARCIA SANTOS	423	0001
PASTOR MARCOS ANDRE	424	0005
GLORIA BARBOSA	425	0002
MIRIAM OLIVIERA	427	0001
PATRICIA	430	0015
PC NEGRO	431	0004
PAULO	432	0002
REJANE LIMA	433	0008
RENATA MARTINS DA SILVA	435	0026
SONINHA NASCIMENTO	439	0002
VANESSA DIAS GOMES	441	0013
WELLINGTON MERLIM	443	0001

Eleitores Aptos 6908
Total de votos Nominais 0160
Branços 0001
Nulos 0000
Total Apurado 0161

Código Verificador: 3.478.966.352

ASSINATURA QR CODE:
143BFEF491F504AB8840E88858314728FC221
43D9217AE09C70C34F84F29C10E49F93A58C34
68F8CEF30C1F053E2AB6705AC2EB373054F889
76BE81BF300E01

Código de identificação da carga
200.631.419.658.072.067.287.040

Ver: 8.27.0.1

ASSINATURAS

PRESIDENTE
Alexsandra B. dos Santos

FISCAIS
Thaís Ananias de Oliveira
Alicia de Paula Oliveira
João Paulo Pont
Cibele Inacio Xavier

1a. VIA

Justiça Eleitoral
Tribunal Regional Eleitoral RJ

Boletim de Urna

Eleições Comunitárias

Eleição CT 09 - 2024-2027
Turno Único
(01/10/2023)

Município RIO DE JANEIRO - CT 09 60011

Zona Eleitoral 0001
Seção Eleitoral 0031

Eleitores aptos 7415
Comparecimento 0128
Eleitores faltosos 7287

Código identificação UE 01794922
Data de abertura da UE 01/10/2023
Horário de abertura 08:00:01
Data de fechamento da UE 01/10/2023
Horário de fechamento 17:42:11

RESUMO DA CORRESPONDENCIA
561.759

Código Verificador: 0.257.176.610

-----CONSELHEIRO TUTELAR-----

Nome do candidato	Num cand	Votos
ALCI BENTO	387	0001
ALE SILVA	388	0001
PAULA GIRASSOL	391	0015
TIO ANSELMO	396	0003
MESTRE DEL	400	0001
BRAGA	402	0001
CLEIDE	403	0005
FELIPE MACHADO	411	0010
NANDA	412	0001
GENIVAL	414	0001
MARCIA SANTOS	423	0003
PASTOR MARCOS ANDRE	424	0022
GLORIA BARBOSA	425	0002
PATRICIA	430	0008
PC NEGRO	431	0008
PAULO	432	0001
REJANE LIMA	433	0014
RENATA MARTINS DA SILVA	435	0004
RICARDO RICO	436	0001
ROBINHO	437	0018
SONINHA NASCIMENTO	439	0006
WELLINGTON MERLIM	443	0001

Eleitores Aptos 7415
Total de votos Nominais 0127
Branços 0000
Nulos 0001
Total Apurado 0128

Código Verificador: 1.185.729.468

ASSINATURA QR CODE:
6578098E39628AAE83443C4121A011893A204
E2A31AC9022708A5A6319C8DFD909A4C058F
9C94384B01A8E4C4C08A0192EA1FC15585FF9
7E0512C995F903

Código de identificação da carga
372.348.693.375.734.759.561.759

Ver: 8.27.0.1

ASSINATURAS

PRESIDENTE
Alexsandra B. dos Santos

FISCAIS
Márcio de Souza

1a. VIA

Justiça Eleitoral
Tribunal Regional Eleitoral RJ

Boletim de Urna

Eleições Comunitárias

Eleição CT 09 - 2024-2027
Turno Único
(01/10/2023)

Município RIO DE JANEIRO - CT 09 60011

Zona Eleitoral 0001
Seção Eleitoral 0032

Eleitores aptos 6151
Comparecimento 0361
Eleitores faltosos 5790

Código identificação UE 01781177
Data de abertura da UE 01/10/2023
Horário de abertura 08:01:01
Data de fechamento da UE 01/10/2023
Horário de fechamento 17:21:55

RESUMO DA CORRESPONDENCIA
984.699

Código Verificador: 0.203.635.635

-----CONSELHEIRO TUTELAR-----

Nome do candidato	Num cand	Votos
ALCI BENTO	387	0007
AMANDA DE OLIVEIRA GOMES	390	0018
PAULA GIRASSOL	391	0007
TIO ANSELMO	396	0012
MESTRE DEL	400	0184
BRAGA	402	0005
CLEIDE	403	0001
DAYANA	404	0001
DEISE BASTOS DA SILVA	405	0001
FELIPE MACHADO	411	0017
NANDA	412	0004
GENIVAL	414	0002
LENIRA OU LELÉ	420	0001
PASTOR MARCOS ANDRE	424	0016
PATRICIA	430	0029
PC NEGRO	431	0007
REJANE LIMA	433	0013
RENATA MARTINS DA SILVA	435	0005
RICARDO RICO	436	0001
ROBINHO	437	0005
SONINHA NASCIMENTO	439	0020
VANESSA DIAS GOMES	441	0001
WELLINGTON MERLIM	443	0001

Eleitores Aptos 6151
Total de votos Nominais 0358
Branços 0001
Nulos 0002
Total Apurado 0361

Código Verificador: 6.270.191.584

ASSINATURA QR CODE:
2A9C38E7053E6C9FFCA56E87E491800CC5003
4ECA2A1BEA8C1B842D0CF0AC8689905F589E8
286F9C077E16DBAC5184C80060709C6F3F87C6
E63A1E8098C409

Código de identificação da carga
129.823.551.450.367.140.984.699

Ver: 8.27.0.1

ASSINATURAS

PRESIDENTE
Bruna Martins de E. Santa

FISCAIS
AL Ct. Mc Cf
Paula da Silva Martins
Robson de Almeida
Néida Infran do O. L. Pinheiro
Alicia de Paula Oliveira
João Paulo Pont
Cibele



Eleição Conselho Tutelar 2023

BOLETINS DE URNA CONSELHO TUTELAR 09



2a. VIA	1a. VIA	1a. VIA	1a. VIA																																																																																																																																																																																																						
<p>Justiça Eleitoral Tribunal Regional Eleitoral RJ</p> <p>Boletim de Urna</p> <p>Eleições Comunitárias</p> <p>Eleição CT 09 - 2024-2027 Turno Único (01/10/2023)</p> <p>Município 60011 RIO DE JANEIRO - CT 09</p> <p>Zona Eleitoral 0001 Seção Eleitoral 0033</p> <p>Eleitores aptos 7800 Comparcimento 0165 Eleitores faltosos 7635</p> <p>Código Identificação UE 01757035 Data de abertura da UE 01/10/2023 Horário de abertura 08:00:01 Data de fechamento da UE 01/10/2023 Horário de fechamento 17:09:02</p> <p>RESUMO DA CORRESPONDENCIA 226.017</p> <p>Código Verificador: 9.180.154.778</p> <p>-----CONSELHEIRO TUTELAR----- Nome do candidato Num cand Votos</p> <table border="1"><tr><td>ALCI BENTO</td><td>387 0001</td></tr><tr><td>ALE SILVA</td><td>388 0028</td></tr><tr><td>PAULA GIRASSOL</td><td>391 0005</td></tr><tr><td>MESTRE DEL</td><td>400 0007</td></tr><tr><td>BRAGA</td><td>402 0002</td></tr><tr><td>CLEIDE</td><td>403 0003</td></tr><tr><td>DEISE BASTOS DA SILVA</td><td>405 0002</td></tr><tr><td>ELI</td><td>407 0003</td></tr><tr><td>FELIPE MACHADO</td><td>411 0001</td></tr><tr><td>GENIVAL</td><td>414 0002</td></tr><tr><td>LENIRA OU LELE</td><td>420 0021</td></tr><tr><td>MARCIA SANTOS</td><td>423 0007</td></tr><tr><td>PASTOR MARCOS ANDRE</td><td>424 0011</td></tr><tr><td>PATRICIA</td><td>430 0020</td></tr><tr><td>PC NEGRO</td><td>431 0007</td></tr><tr><td>PAULXO</td><td>432 0002</td></tr><tr><td>REJANE LIMA</td><td>433 0011</td></tr><tr><td>RENATA MARTINS DA SILVA</td><td>435 0001</td></tr><tr><td>SONINHA NASCIMENTO</td><td>439 0004</td></tr><tr><td>TATIANE</td><td>440 0002</td></tr><tr><td>VANESSA DIAS GOMES</td><td>441 0002</td></tr><tr><td>WELLINGTON</td><td>442 0004</td></tr></table> <p>Eleitores Aptos 7800 Total de votos Nominais 0161 Branco 0003 Nulos 0001 Total Apurado 0165</p> <p>Código Verificador: 7.393.288.530</p> <p>ASSINATURA QR CODE: A7D6D318D59B3DA07AFD28F66CC648D1759 FE279AA46BC37581D878B3FE2F6186C8B15689 1EC20A7F320F69EC5906848C332A7C2D8098F 6A60E638516908</p> <p>Código de identificação da carga 261.237.808.010.419.842.226.017</p> <p>Ver: 8.27.0.1</p> <p>ASSINATURAS</p> <p>PRESIDENTE Ana Luiza Lima Paz</p> <p>FISCAIS Olívia G. B. Silva Fern. C. de Souza A. L. C. M. d. Paula da Silva Martins Paulo Cesar Lima da Silva Leonor Mendes Jean Lopes Aurora de Paula Oliveira Zé Paulo Pont Aurora</p>	ALCI BENTO	387 0001	ALE SILVA	388 0028	PAULA GIRASSOL	391 0005	MESTRE DEL	400 0007	BRAGA	402 0002	CLEIDE	403 0003	DEISE BASTOS DA SILVA	405 0002	ELI	407 0003	FELIPE MACHADO	411 0001	GENIVAL	414 0002	LENIRA OU LELE	420 0021	MARCIA SANTOS	423 0007	PASTOR MARCOS ANDRE	424 0011	PATRICIA	430 0020	PC NEGRO	431 0007	PAULXO	432 0002	REJANE LIMA	433 0011	RENATA MARTINS DA SILVA	435 0001	SONINHA NASCIMENTO	439 0004	TATIANE	440 0002	VANESSA DIAS GOMES	441 0002	WELLINGTON	442 0004	<p>Justiça Eleitoral Tribunal Regional Eleitoral RJ</p> <p>Boletim de Urna</p> <p>Eleições Comunitárias</p> <p>Eleição CT 09 - 2024-2027 Turno Único (01/10/2023)</p> <p>Município 60011 RIO DE JANEIRO - CT 09</p> <p>Zona Eleitoral 0001 Seção Eleitoral 0034</p> <p>Eleitores aptos 5588 Comparcimento 0338 Eleitores faltosos 5250</p> <p>Código Identificação UE 01785850 Data de abertura da UE 01/10/2023 Horário de abertura 08:00:41 Data de fechamento da UE 01/10/2023 Horário de fechamento 17:21:48</p> <p>RESUMO DA CORRESPONDENCIA 823.322</p> <p>Código Verificador: 7.721.088.645</p> <p>-----CONSELHEIRO TUTELAR----- Nome do candidato Num cand Votos</p> <table border="1"><tr><td>ALCI BENTO</td><td>387 0004</td></tr><tr><td>AMANDA DE OLIVEIRA GOMES</td><td>390 0025</td></tr><tr><td>PAULA GIRASSOL</td><td>391 0007</td></tr><tr><td>TIO ANSELMO</td><td>396 0007</td></tr><tr><td>MESTRE DEL</td><td>400 0070</td></tr><tr><td>BRAGA</td><td>402 0007</td></tr><tr><td>CLEIDE</td><td>403 0005</td></tr><tr><td>FELIPE MACHADO</td><td>411 0092</td></tr><tr><td>NANDA</td><td>412 0002</td></tr><tr><td>GENIVAL</td><td>414 0001</td></tr><tr><td>TIA ILMA</td><td>415 0001</td></tr><tr><td>PASTOR MARCOS ANDRE</td><td>424 0017</td></tr><tr><td>GLORIA BARBOSA</td><td>425 0003</td></tr><tr><td>MIRIAM OLIVIERA</td><td>427 0006</td></tr><tr><td>PATRICIA</td><td>430 0037</td></tr><tr><td>PC NEGRO</td><td>431 0004</td></tr><tr><td>PAULXO</td><td>432 0002</td></tr><tr><td>REJANE LIMA</td><td>433 0021</td></tr><tr><td>RENATA MARTINS DA SILVA</td><td>435 0005</td></tr><tr><td>PATRICIA</td><td>436 0005</td></tr><tr><td>ROBINHO</td><td>437 0002</td></tr><tr><td>SONINHA NASCIMENTO</td><td>439 0014</td></tr><tr><td>WELLINGTON</td><td>442 0001</td></tr></table> <p>Eleitores Aptos 5588 Total de votos Nominais 0336 Branco 0002 Nulos 0000 Total Apurado 0338^{CM}</p> <p>Código Verificador: 3.755.370.135</p> <p>ASSINATURA QR CODE: 1B478E617D976919A03E1A8B1329A21FC5E33 8841E203F56476641CA7232262863E7246842F C987F27C6162F5323F0600D392345748F4090D AB96ADD522478C</p> <p>Código de identificação da carga 190.530.842.103.290.836.823.322</p> <p>Ver: 8.27.0.1</p> <p>ASSINATURAS</p> <p>PRESIDENTE Ana Luiza Lima Paz</p> <p>FISCAIS Olívia G. B. Silva Fern. C. de Souza A. L. C. M. d. Paula da Silva Martins Paulo Cesar Lima da Silva Leonor Mendes Jean Lopes Aurora de Paula Oliveira Zé Paulo Pont Aurora</p>	ALCI BENTO	387 0004	AMANDA DE OLIVEIRA GOMES	390 0025	PAULA GIRASSOL	391 0007	TIO ANSELMO	396 0007	MESTRE DEL	400 0070	BRAGA	402 0007	CLEIDE	403 0005	FELIPE MACHADO	411 0092	NANDA	412 0002	GENIVAL	414 0001	TIA ILMA	415 0001	PASTOR MARCOS ANDRE	424 0017	GLORIA BARBOSA	425 0003	MIRIAM OLIVIERA	427 0006	PATRICIA	430 0037	PC NEGRO	431 0004	PAULXO	432 0002	REJANE LIMA	433 0021	RENATA MARTINS DA SILVA	435 0005	PATRICIA	436 0005	ROBINHO	437 0002	SONINHA NASCIMENTO	439 0014	WELLINGTON	442 0001	<p>Justiça Eleitoral Tribunal Regional Eleitoral RJ</p> <p>Boletim de Urna</p> <p>Eleições Comunitárias</p> <p>Eleição CT 09 - 2024-2027 Turno Único (01/10/2023)</p> <p>Município 60011 RIO DE JANEIRO - CT 09</p> <p>Zona Eleitoral 0001 Seção Eleitoral 0035</p> <p>Eleitores aptos 7122 Comparcimento 0176 Eleitores faltosos 6946</p> <p>Código Identificação UE 01767709 Data de abertura da UE 01/10/2023 Horário de abertura 08:00:22 Data de fechamento da UE 01/10/2023 Horário de fechamento 17:01:05</p> <p>RESUMO DA CORRESPONDENCIA 709.953</p> <p>Código Verificador: 9.551.680.987</p> <p>-----CONSELHEIRO TUTELAR----- Nome do candidato Num cand Votos</p> <table border="1"><tr><td>ALCI BENTO</td><td>387 0005</td></tr><tr><td>AMANDA DE OLIVEIRA GOMES</td><td>390 0019</td></tr><tr><td>PAULA GIRASSOL</td><td>391 0006</td></tr><tr><td>TIO ANSELMO</td><td>396 0003</td></tr><tr><td>MESTRE DEL</td><td>400 0019</td></tr><tr><td>BRAGA</td><td>402 0005</td></tr><tr><td>CLEIDE</td><td>403 0021</td></tr><tr><td>DEISE BASTOS DA SILVA</td><td>405 0001</td></tr><tr><td>FELIPE MACHADO</td><td>411 0013</td></tr><tr><td>NANDA</td><td>412 0002</td></tr><tr><td>GENIVAL</td><td>414 0002</td></tr><tr><td>TIA ILMA</td><td>417 0016</td></tr><tr><td>JACQUELINE LOPES</td><td>423 0002</td></tr><tr><td>MARCIA SANTOS</td><td>424 0005</td></tr><tr><td>PASTOR MARCOS ANDRE</td><td>425 0005</td></tr><tr><td>GLORIA BARBOSA</td><td>427 0002</td></tr><tr><td>MIRIAM OLIVIERA</td><td>427 0002</td></tr><tr><td>PATRICIA</td><td>430 0015</td></tr><tr><td>PC NEGRO</td><td>431 0004</td></tr><tr><td>REJANE LIMA</td><td>433 0004</td></tr><tr><td>RENATA MARTINS DA SILVA</td><td>435 0008</td></tr><tr><td>RICARDO RICO</td><td>436 0006</td></tr><tr><td>ROBINHO</td><td>437 0006</td></tr><tr><td>SONINHA NASCIMENTO</td><td>439 0004</td></tr><tr><td>VANESSA DIAS GOMES</td><td>441 0001</td></tr></table> <p>Eleitores Aptos 7122 Total de votos Nominais 0174 Branco 0001 Nulos 0001 Total Apurado 0176</p> <p>Código Verificador: 0.347.137.727</p> <p>ASSINATURA QR CODE: E454A40C431D8632EBDFE17BEE1204A7424C0 81C685EB1825E44B053D2DCEA0580A8098801 3CC12141C1CAB456CFF40FACAEAC5E00E06D 3C571228BECF01</p> <p>Código de identificação da carga 998.510.751.683.045.657.709.953</p> <p>Ver: 8.27.0.1</p> <p>ASSINATURAS</p> <p>PRESIDENTE Paula Lorete Felipinto</p> <p>FISCAIS Joaquim R. Schmidt Paula Lorete Felipinto Aurora de Paula Oliveira Zé Paulo Pont</p>	ALCI BENTO	387 0005	AMANDA DE OLIVEIRA GOMES	390 0019	PAULA GIRASSOL	391 0006	TIO ANSELMO	396 0003	MESTRE DEL	400 0019	BRAGA	402 0005	CLEIDE	403 0021	DEISE BASTOS DA SILVA	405 0001	FELIPE MACHADO	411 0013	NANDA	412 0002	GENIVAL	414 0002	TIA ILMA	417 0016	JACQUELINE LOPES	423 0002	MARCIA SANTOS	424 0005	PASTOR MARCOS ANDRE	425 0005	GLORIA BARBOSA	427 0002	MIRIAM OLIVIERA	427 0002	PATRICIA	430 0015	PC NEGRO	431 0004	REJANE LIMA	433 0004	RENATA MARTINS DA SILVA	435 0008	RICARDO RICO	436 0006	ROBINHO	437 0006	SONINHA NASCIMENTO	439 0004	VANESSA DIAS GOMES	441 0001	<p>Justiça Eleitoral Tribunal Regional Eleitoral RJ</p> <p>Boletim de Urna</p> <p>Eleições Comunitárias</p> <p>Eleição CT 09 - 2024-2027 Turno Único (01/10/2023)</p> <p>Município 60011 RIO DE JANEIRO - CT 09</p> <p>Zona Eleitoral 0001 Seção Eleitoral 0036</p> <p>Eleitores aptos 7713 Comparcimento 0217 Eleitores faltosos 7496</p> <p>Código Identificação UE 01771272 Data de abertura da UE 01/10/2023 Horário de abertura 08:00:01 Data de fechamento da UE 01/10/2023 Horário de fechamento 17:04:52</p> <p>RESUMO DA CORRESPONDENCIA 615.131</p> <p>Código Verificador: 6.295.710.236</p> <p>-----CONSELHEIRO TUTELAR----- Nome do candidato Num cand Votos</p> <table border="1"><tr><td>ALCI BENTO</td><td>387 0008</td></tr><tr><td>ALE SILVA</td><td>388 0015</td></tr><tr><td>AMANDA DE OLIVEIRA GOMES</td><td>390 0007</td></tr><tr><td>PAULA GIRASSOL</td><td>391 0014</td></tr><tr><td>TIO ANSELMO</td><td>396 0003</td></tr><tr><td>MESTRE DEL</td><td>400 0009</td></tr><tr><td>BRAGA</td><td>402 0012</td></tr><tr><td>CLEIDE</td><td>403 0023</td></tr><tr><td>DEISE BASTOS DA SILVA</td><td>405 0004</td></tr><tr><td>ELI</td><td>407 0001</td></tr><tr><td>FELIPE MACHADO</td><td>411 0003</td></tr><tr><td>NANDA</td><td>412 0002</td></tr><tr><td>GENIVAL</td><td>414 0012</td></tr><tr><td>TIA ILMA</td><td>415 0004</td></tr><tr><td>JACQUELINE LOPES</td><td>417 0002</td></tr><tr><td>LENIRA OU LELE</td><td>420 0002</td></tr><tr><td>MARCIA SANTOS</td><td>423 0002</td></tr><tr><td>PASTOR MARCOS ANDRE</td><td>424 0008</td></tr><tr><td>GLORIA BARBOSA</td><td>425 0002</td></tr><tr><td>MIRIAM OLIVIERA</td><td>427 0003</td></tr><tr><td>PATRICIA</td><td>430 0002</td></tr><tr><td>PC NEGRO</td><td>431 0011</td></tr><tr><td>REJANE LIMA</td><td>433 0013</td></tr><tr><td>RENATA MARTINS DA SILVA</td><td>435 0006</td></tr><tr><td>ROBINHO</td><td>437 0006</td></tr><tr><td>SONINHA NASCIMENTO</td><td>439 0008</td></tr><tr><td>VANESSA DIAS GOMES</td><td>441 0005</td></tr><tr><td>WELLINGTON</td><td>442 0003</td></tr><tr><td>WELLINGTON MERLIM</td><td>443 0002</td></tr></table> <p>Eleitores Aptos 7713 Total de votos Nominais 0216 Branco 0000 Nulos 0001 Total Apurado 0217</p> <p>Código Verificador: 8.050.968.930</p> <p>ASSINATURA QR CODE: SCA8494F0338BEF17A07D421D42071A7C60C9 F2CD2A7133C272F4A890CD46F3E5D02F63702E ADA58E8E56152A781570C1C365CFFD1591181E 26AA2A542D900A</p> <p>Código de identificação da carga 715.782.582.455.136.836.615.131</p> <p>Ver: 8.27.0.1</p> <p>ASSINATURAS</p> <p>PRESIDENTE Vanessa A. do Carmo Mendes</p> <p>FISCAIS Aurora de Paula Oliveira Zé Paulo Pont Aurora</p>	ALCI BENTO	387 0008	ALE SILVA	388 0015	AMANDA DE OLIVEIRA GOMES	390 0007	PAULA GIRASSOL	391 0014	TIO ANSELMO	396 0003	MESTRE DEL	400 0009	BRAGA	402 0012	CLEIDE	403 0023	DEISE BASTOS DA SILVA	405 0004	ELI	407 0001	FELIPE MACHADO	411 0003	NANDA	412 0002	GENIVAL	414 0012	TIA ILMA	415 0004	JACQUELINE LOPES	417 0002	LENIRA OU LELE	420 0002	MARCIA SANTOS	423 0002	PASTOR MARCOS ANDRE	424 0008	GLORIA BARBOSA	425 0002	MIRIAM OLIVIERA	427 0003	PATRICIA	430 0002	PC NEGRO	431 0011	REJANE LIMA	433 0013	RENATA MARTINS DA SILVA	435 0006	ROBINHO	437 0006	SONINHA NASCIMENTO	439 0008	VANESSA DIAS GOMES	441 0005	WELLINGTON	442 0003	WELLINGTON MERLIM	443 0002
ALCI BENTO	387 0001																																																																																																																																																																																																								
ALE SILVA	388 0028																																																																																																																																																																																																								
PAULA GIRASSOL	391 0005																																																																																																																																																																																																								
MESTRE DEL	400 0007																																																																																																																																																																																																								
BRAGA	402 0002																																																																																																																																																																																																								
CLEIDE	403 0003																																																																																																																																																																																																								
DEISE BASTOS DA SILVA	405 0002																																																																																																																																																																																																								
ELI	407 0003																																																																																																																																																																																																								
FELIPE MACHADO	411 0001																																																																																																																																																																																																								
GENIVAL	414 0002																																																																																																																																																																																																								
LENIRA OU LELE	420 0021																																																																																																																																																																																																								
MARCIA SANTOS	423 0007																																																																																																																																																																																																								
PASTOR MARCOS ANDRE	424 0011																																																																																																																																																																																																								
PATRICIA	430 0020																																																																																																																																																																																																								
PC NEGRO	431 0007																																																																																																																																																																																																								
PAULXO	432 0002																																																																																																																																																																																																								
REJANE LIMA	433 0011																																																																																																																																																																																																								
RENATA MARTINS DA SILVA	435 0001																																																																																																																																																																																																								
SONINHA NASCIMENTO	439 0004																																																																																																																																																																																																								
TATIANE	440 0002																																																																																																																																																																																																								
VANESSA DIAS GOMES	441 0002																																																																																																																																																																																																								
WELLINGTON	442 0004																																																																																																																																																																																																								
ALCI BENTO	387 0004																																																																																																																																																																																																								
AMANDA DE OLIVEIRA GOMES	390 0025																																																																																																																																																																																																								
PAULA GIRASSOL	391 0007																																																																																																																																																																																																								
TIO ANSELMO	396 0007																																																																																																																																																																																																								
MESTRE DEL	400 0070																																																																																																																																																																																																								
BRAGA	402 0007																																																																																																																																																																																																								
CLEIDE	403 0005																																																																																																																																																																																																								
FELIPE MACHADO	411 0092																																																																																																																																																																																																								
NANDA	412 0002																																																																																																																																																																																																								
GENIVAL	414 0001																																																																																																																																																																																																								
TIA ILMA	415 0001																																																																																																																																																																																																								
PASTOR MARCOS ANDRE	424 0017																																																																																																																																																																																																								
GLORIA BARBOSA	425 0003																																																																																																																																																																																																								
MIRIAM OLIVIERA	427 0006																																																																																																																																																																																																								
PATRICIA	430 0037																																																																																																																																																																																																								
PC NEGRO	431 0004																																																																																																																																																																																																								
PAULXO	432 0002																																																																																																																																																																																																								
REJANE LIMA	433 0021																																																																																																																																																																																																								
RENATA MARTINS DA SILVA	435 0005																																																																																																																																																																																																								
PATRICIA	436 0005																																																																																																																																																																																																								
ROBINHO	437 0002																																																																																																																																																																																																								
SONINHA NASCIMENTO	439 0014																																																																																																																																																																																																								
WELLINGTON	442 0001																																																																																																																																																																																																								
ALCI BENTO	387 0005																																																																																																																																																																																																								
AMANDA DE OLIVEIRA GOMES	390 0019																																																																																																																																																																																																								
PAULA GIRASSOL	391 0006																																																																																																																																																																																																								
TIO ANSELMO	396 0003																																																																																																																																																																																																								
MESTRE DEL	400 0019																																																																																																																																																																																																								
BRAGA	402 0005																																																																																																																																																																																																								
CLEIDE	403 0021																																																																																																																																																																																																								
DEISE BASTOS DA SILVA	405 0001																																																																																																																																																																																																								
FELIPE MACHADO	411 0013																																																																																																																																																																																																								
NANDA	412 0002																																																																																																																																																																																																								
GENIVAL	414 0002																																																																																																																																																																																																								
TIA ILMA	417 0016																																																																																																																																																																																																								
JACQUELINE LOPES	423 0002																																																																																																																																																																																																								
MARCIA SANTOS	424 0005																																																																																																																																																																																																								
PASTOR MARCOS ANDRE	425 0005																																																																																																																																																																																																								
GLORIA BARBOSA	427 0002																																																																																																																																																																																																								
MIRIAM OLIVIERA	427 0002																																																																																																																																																																																																								
PATRICIA	430 0015																																																																																																																																																																																																								
PC NEGRO	431 0004																																																																																																																																																																																																								
REJANE LIMA	433 0004																																																																																																																																																																																																								
RENATA MARTINS DA SILVA	435 0008																																																																																																																																																																																																								
RICARDO RICO	436 0006																																																																																																																																																																																																								
ROBINHO	437 0006																																																																																																																																																																																																								
SONINHA NASCIMENTO	439 0004																																																																																																																																																																																																								
VANESSA DIAS GOMES	441 0001																																																																																																																																																																																																								
ALCI BENTO	387 0008																																																																																																																																																																																																								
ALE SILVA	388 0015																																																																																																																																																																																																								
AMANDA DE OLIVEIRA GOMES	390 0007																																																																																																																																																																																																								
PAULA GIRASSOL	391 0014																																																																																																																																																																																																								
TIO ANSELMO	396 0003																																																																																																																																																																																																								
MESTRE DEL	400 0009																																																																																																																																																																																																								
BRAGA	402 0012																																																																																																																																																																																																								
CLEIDE	403 0023																																																																																																																																																																																																								
DEISE BASTOS DA SILVA	405 0004																																																																																																																																																																																																								
ELI	407 0001																																																																																																																																																																																																								
FELIPE MACHADO	411 0003																																																																																																																																																																																																								
NANDA	412 0002																																																																																																																																																																																																								
GENIVAL	414 0012																																																																																																																																																																																																								
TIA ILMA	415 0004																																																																																																																																																																																																								
JACQUELINE LOPES	417 0002																																																																																																																																																																																																								
LENIRA OU LELE	420 0002																																																																																																																																																																																																								
MARCIA SANTOS	423 0002																																																																																																																																																																																																								
PASTOR MARCOS ANDRE	424 0008																																																																																																																																																																																																								
GLORIA BARBOSA	425 0002																																																																																																																																																																																																								
MIRIAM OLIVIERA	427 0003																																																																																																																																																																																																								
PATRICIA	430 0002																																																																																																																																																																																																								
PC NEGRO	431 0011																																																																																																																																																																																																								
REJANE LIMA	433 0013																																																																																																																																																																																																								
RENATA MARTINS DA SILVA	435 0006																																																																																																																																																																																																								
ROBINHO	437 0006																																																																																																																																																																																																								
SONINHA NASCIMENTO	439 0008																																																																																																																																																																																																								
VANESSA DIAS GOMES	441 0005																																																																																																																																																																																																								
WELLINGTON	442 0003																																																																																																																																																																																																								
WELLINGTON MERLIM	443 0002																																																																																																																																																																																																								



Eleição Conselho Tutelar 2023

BOLETINS DE URNA CONSELHO TUTELAR 09



2a. VIA

Justiça Eleitoral
Tribunal Regional Eleitoral RJ

Boletim de Urna
Eleições Comunitárias
Eleição CT 09 - 2024-2027
Turno Único
(01/10/2023)

Município 60011
RIO DE JANEIRO - CT 09

Zona Eleitoral 0001
Seção Eleitoral 0037

Eleitores aptos 6330
Comparecimento 0195
Eleitores faltosos 6135

Código identificação UE 01795763
Data de abertura da UE 01/10/2023
Horário de abertura 08:00:01
Data de fechamento da UE 01/10/2023
Horário de fechamento 17:04:01

RESUMO DA CORRESPONDENCIA
408.113

Código Verificador: 7.047.095.481

Nome do candidato	Num cand	Votos
ALCI BENTO	387	0004
AMANDA DE OLIVEIRA GOMES	390	0005
PAULA GIRASSOL	391	0004
TIO ANSELMO	396	0003
MESTRE DEL	400	0025
BRAGA	402	0003
CLEIDE	403	0015
DEISE BASTOS DA SILVA	405	0001
FELIPE MACHADO	411	0019
NANDA	412	0004
GENIVAL	414	0001
TIA ILMA	415	0004
JACQUELINE LOPES	417	0007
PASTOR MARCOS ANDRE	424	0006
GLORIA BARBOSA	425	0021
MIRIAM OLIVIERA	427	0001
PATRICIA	430	0021
PC NEGRO	431	0005
PAULAO	432	0001
REJANE LIMA	433	0028
RENATA MARTINS DA SILVA	435	0003
RICARDO RICO	436	0002
ROBINHO	437	0001
SONINHA NASCIMENTO	439	0010
VANESSA DIAS GOMES	441	0002
WELLINGTON MERLIM	443	0001

Eleitores Aptos 6330
Total de votos Nominais 0194
Branços 0000
Nulos 0001
Total Apurado 0195

Código Verificador: 9.248.923.066

ASSINATURAS

PRESIDENTE: *Carla de Souza Campos*

FISCAIS: *Paula dos Santos*
Vanessa de O. Silva
Patricia B.O. Ferreira
Roberta de Almeida
Luciana da S. dos Santos

Código de identificação da carga
634.974.610.780.783.055.408.113

Ver: 8.27.0.1

1a. VIA

Justiça Eleitoral
Tribunal Regional Eleitoral RJ

Boletim de Urna
Eleições Comunitárias
Eleição CT 09 - 2024-2027
Turno Único
(01/10/2023)

Município 60011
RIO DE JANEIRO - CT 09

Zona Eleitoral 0001
Seção Eleitoral 0038

Eleitores aptos 6860
Comparecimento 0104
Eleitores faltosos 6756

Código identificação UE 01794170
Data de abertura da UE 01/10/2023
Horário de abertura 08:00:01
Data de fechamento da UE 01/10/2023
Horário de fechamento 17:09:49

RESUMO DA CORRESPONDENCIA
745.063

Código Verificador: 9.103.806.394

Nome do candidato	Num cand	Votos
ALE SILVA	388	0017
PAULA GIRASSOL	391	0011
MESTRE DEL	400	0001
BRAGA	402	0002
CLEIDE	403	0002
DEISE BASTOS DA SILVA	405	0003
FELIPE MACHADO	411	0002
NANDA	412	0005
GENIVAL	414	0002
MARCIA SANTOS	423	0012
PASTOR MARCOS ANDRE	424	0001
PATRICIA	430	0002
PC NEGRO	431	0006
PAULAO	432	0001
REJANE LIMA	433	0017
RENATA MARTINS DA SILVA	435	0001
RICARDO RICO	436	0002
SONINHA NASCIMENTO	439	0004
TATIANE	440	0004
WELLINGTON	442	0008

Eleitores Aptos 6860
Total de votos Nominais 0103
Branços 0000
Nulos 0001
Total Apurado 0104

Código Verificador: 8.044.089.408

ASSINATURAS

PRESIDENTE: *Amanda Soares*

FISCAIS: *Stefan Roque de Melo*

Auricio de Souza Oliveira
João Paulo PNT
Filando

Código de identificação da carga
089.419.178.525.049.681.745.063

Ver: 8.27.0.1

1a. VIA

Justiça Eleitoral
Tribunal Regional Eleitoral RJ

Boletim de Urna
Eleições Comunitárias
Eleição CT 09 - 2024-2027
Turno Único
(01/10/2023)

Município 60011
RIO DE JANEIRO - CT 09

Zona Eleitoral 0001
Seção Eleitoral 0039

Eleitores aptos 6674
Comparecimento 0140
Eleitores faltosos 6534

Código identificação UE 01795379
Data de abertura da UE 01/10/2023
Horário de abertura 08:00:01
Data de fechamento da UE 01/10/2023
Horário de fechamento 17:13:21

RESUMO DA CORRESPONDENCIA
717.165

Código Verificador: 9.405.878.287

Nome do candidato	Num cand	Votos
ALCI BENTO	387	0004
ALE SILVA	388	0001
AMANDA DE OLIVEIRA GOMES	390	0001
PAULA GIRASSOL	391	0005
TIO ANSELMO	396	0002
MESTRE DEL	400	0001
BRAGA	402	0002
CLEIDE	403	0012
DEISE BASTOS DA SILVA	405	0003
FELIPE MACHADO	411	0012
NANDA	412	0001
GENIVAL	414	0001
TIA ILMA	415	0003
JACQUELINE LOPES	417	0005
PASTOR MARCOS ANDRE	423	0002
MARCIA SANTOS	424	0007
PASTOR MARCOS ANDRE	424	0007
GLORIA BARBOSA	425	0002
MIRIAM OLIVIERA	427	0001
PATRICIA	430	0023
PC NEGRO	431	0011
REJANE LIMA	433	0008
RENATA LOPES	434	0001
RENATA MARTINS DA SILVA	435	0006
RICARDO RICO	436	0005
ROBINHO	437	0008
SONINHA NASCIMENTO	439	0007
VANESSA DIAS GOMES	441	0001
WELLINGTON MERLIM	443	0002

Eleitores Aptos 6674
Total de votos Nominais 0137
Branços 0000
Nulos 0003
Total Apurado 0140

Código Verificador: 6.561.828.011

ASSINATURAS

PRESIDENTE: *Lúcia Maria de Carvalho*

FISCAIS: *mesário*
1ª Gledene Lima de Silva
2ª Charminda Marques

Auricio de Souza Oliveira
João Paulo PNT
Filando

Código de identificação da carga
453.156.652.662.896.838.717.165

Ver: 8.27.0.1

1a. VIA

Justiça Eleitoral
Tribunal Regional Eleitoral RJ

Boletim de Urna
Eleições Comunitárias
Eleição CT 09 - 2024-2027
Turno Único
(01/10/2023)

Município 60011
RIO DE JANEIRO - CT 09

Zona Eleitoral 0001
Seção Eleitoral 0040

Eleitores aptos 6158
Comparecimento 0117
Eleitores faltosos 6041

Código identificação UE 01795939
Data de abertura da UE 01/10/2023
Horário de abertura 08:00:01
Data de fechamento da UE 01/10/2023
Horário de fechamento 17:00:36

RESUMO DA CORRESPONDENCIA
530.576

Código Verificador: 9.990.567.887

Nome do candidato	Num cand	Votos
ALCI BENTO	387	0001
AMANDA DE OLIVEIRA GOMES	390	0001
PAULA GIRASSOL	391	0017
TIO ANSELMO	396	0003
MESTRE DEL	400	0004
BRAGA	402	0004
CLEIDE	403	0008
DEISE BASTOS DA SILVA	405	0009
FELIPE MACHADO	411	0001
NANDA	412	0002
GENIVAL	414	0003
TIA ILMA	415	0001
JACQUELINE LOPES	417	0007
PASTOR MARCOS ANDRE	424	0001
MIRIAM OLIVIERA	427	0002
PATRICIA	430	0022
PC NEGRO	431	0007
PAULAO	432	0001
REJANE LIMA	433	0004
RENATA MARTINS DA SILVA	435	0001
RICARDO RICO	436	0002
ROBINHO	437	0002
SONINHA NASCIMENTO	439	0008
VANESSA DIAS GOMES	441	0005

Eleitores Aptos 6158
Total de votos Nominais 0116
Branços 0000
Nulos 0001
Total Apurado 0117

Código Verificador: 3.931.527.737

ASSINATURAS

PRESIDENTE: *Joana Soares de*

FISCAIS: *MESA RIOS*
Fabiana Assis de
Ruane S. Junior
Dono Neto

Auricio de Souza Oliveira
João Paulo PNT
Filando

Código de identificação da carga
079.318.358.624.427.710.530.576

Ver: 8.27.0.1



Eleição Conselho Tutelar 2023

BOLETINS DE URNA CONSELHO TUTELAR 09

1a. VIA

Justiça Eleitoral
Tribunal Regional Eleitoral RJ

Boletim de Urna

Eleições Comunitárias

Eleição CT 09 - 2024-2027
Turno Único
(01/10/2023)

Município 60011
RIO DE JANEIRO - CT 09

Zona Eleitoral 0001
Seção Eleitoral 0041

Eleitores aptos 4938
Comparcimento 0186
Eleitores faltosos 4752

Código identificação UE 01793841
Data de abertura da UE 01/10/2023
Horário de abertura 08:00:01
Data de fechamento da UE 01/10/2023
Horário de fechamento 17:06:50

RESUMO DA CORRESPONDENCIA
864.667

Código Verificador: 0.064.309.810

-----CONSELHEIRO TUTELAR-----
Nome do candidato Num cand Votos

ALCI BENTO	387	0001
ALE SILVA	388	0001
AMANDA DE OLIVEIRA GOMES	390	0009
PAULA GIRASSOL	391	0016
TIO ANSELMO	396	0001
MESTRE DEL	400	0008
BRAGA	402	0011
CLEIDE	403	0008
DEISE BASTOS DA SILVA	405	0001
FELIPE MACHADO	411	0020
NANDA	412	0002
GENIVAL	414	0005
TIA ILMA	415	0019
JACQUELINE LOPES	417	0001
LENIRA OU LELE	420	0001
PASTOR MARCOS ANDRÉ	424	0012
GLÓRIA BARBOSA	425	0002
MIRIAM OLIVIERA	427	0001
PATRICIA	430	0009
PC NEGRO	431	0011
PAULO	432	0006
REJANE LIMA	433	0002
RENATA MARTINS DA SILVA	435	0011
ROBINHO	437	0001
SONINHA NASCIMENTO	439	0014
VANESSA DIAS GOMES	441	0009
WELLINGTON	442	0002

Eleitores Aptos 4938
Total de votos Nominais 0184
Branco 0001
Nulos 0001
Total Apurado 0186

Código Verificador: 8.438.478.228

ASSINATURA QR CODE:
847C0E26D5AA3A2C10314EAECACDFC4C6CE9AE
2228E4524C84D3E176E4105E565F558C3D11B
598053A69E4D57CC8DF622F5561A2DFEADCC17
B6E6C6D6F0261

Código de identificação da carga
544.065.934.734.432.314.864.667

Ver: 8.27.0.1

ASSINATURAS

PRESIDENTE
FISCAIS

Assinaturas manuscritas: Mesário: J. N. Rodrigues, Gloriana dos S. Ribeiro, Robson Elias dos Santos, Aurício de Faveri Oliveira, João Paulo Pont, João Paulo Pont, Orlando Duarte Xavier, Filando.

1

1a. VIA

Justiça Eleitoral
Tribunal Regional Eleitoral RJ

Boletim de Urna

Eleições Comunitárias

Eleição CT 09 - 2024-2027
Turno Único
(01/10/2023)

Município 60011
RIO DE JANEIRO - CT 09

Zona Eleitoral 0001
Seção Eleitoral 0042

Eleitores aptos 7099
Comparcimento 0115
Eleitores faltosos 6984

Código identificação UE 01839063
Data de abertura da UE 01/10/2023
Horário de abertura 08:00:01
Data de fechamento da UE 01/10/2023
Horário de fechamento 17:02:03

RESUMO DA CORRESPONDENCIA
022.677

Código Verificador: 6.637.241.394

-----CONSELHEIRO TUTELAR-----
Nome do candidato Num cand Votos

ALCI BENTO	387	0008
AMANDA DE OLIVEIRA GOMES	390	0007
PAULA GIRASSOL	391	0012
TIO ANSELMO	396	0001
MESTRE DEL	400	0005
BRAGA	402	0003
CLEIDE	403	0004
DEISE BASTOS DA SILVA	405	0002
FELIPE MACHADO	411	0010
NANDA	412	0003
GENIVAL	414	0005
TIA ILMA	415	0006
JACQUELINE LOPES	417	0001
PASTOR MARCOS ANDRÉ	424	0003
PATRICIA	430	0013
PC NEGRO	431	0001
PAULO	432	0002
REJANE LIMA	433	0007
RENATA MARTINS DA SILVA	435	0012
RICARDO RICO	436	0002
ROBINHO	437	0001
SONINHA NASCIMENTO	439	0004
VANESSA DIAS GOMES	441	0002

Eleitores Aptos 7099
Total de votos Nominais 0114
Branco 0000
Nulos 0001
Total Apurado 0115

Código Verificador: 2.267.131.911

ASSINATURA QR CODE:
1F0782AC84E4D4B9C7E1496BD706040EEEC2156
178C09D448DF6ADDFECC8BF84C0DF1CD083601
CAB888E9D774E088A95989F83242E6986D0B2C
A8083A0274801

Código de identificação da carga
170.328.678.997.552.439.022.677

Ver: 8.27.0.1

ASSINATURAS

PRESIDENTE
FISCAIS

Assinaturas manuscritas: Mesário: Mesário: J. N. Rodrigues, Gloriana dos S. Ribeiro, Robson Elias dos Santos, Aurício de Faveri Oliveira, João Paulo Pont, João Paulo Pont, Orlando Duarte Xavier, Filando.

1

1a. VIA

Justiça Eleitoral
Tribunal Regional Eleitoral RJ

Boletim de Urna

Eleições Comunitárias

Eleição CT 09 - 2024-2027
Turno Único
(01/10/2023)

Município 60011
RIO DE JANEIRO - CT 09

Zona Eleitoral 0001
Seção Eleitoral 0043

Eleitores aptos 5754
Comparcimento 0104
Eleitores faltosos 5650

Código identificação UE 01809349
Data de abertura da UE 01/10/2023
Horário de abertura 08:00:01
Data de fechamento da UE 01/10/2023
Horário de fechamento 17:20:09

RESUMO DA CORRESPONDENCIA
615.907

Código Verificador: 9.426.292.552

-----CONSELHEIRO TUTELAR-----
Nome do candidato Num cand Votos

ALCI BENTO	387	0004
ALE SILVA	388	0009
PAULA GIRASSOL	391	0008
MESTRE DEL	400	0001
BRAGA	402	0006
CLEIDE	403	0007
DEISE BASTOS DA SILVA	405	0003
FELIPE MACHADO	411	0003
GENIVAL	414	0001
TIA ILMA	415	0001
JACQUELINE LOPES	417	0003
LENIRA OU LELE	420	0002
MARCIA SANTOS	423	0005
PASTOR MARCOS ANDRÉ	424	0003
MIRIAM OLIVIERA	427	0002
PATRICIA	430	0005
PC NEGRO	431	0009
PAULO	432	0001
REJANE LIMA	433	0003
RENATA MARTINS DA SILVA	435	0010
RICARDO RICO	436	0001
ROBINHO	437	0002
SONINHA NASCIMENTO	439	0003
VANESSA DIAS GOMES	441	0006
WELLINGTON	442	0001
WELLINGTON MERLIM	443	0003

Eleitores Aptos 5754
Total de votos Nominais 0102
Branco 0001
Nulos 0001
Total Apurado 0104

Código Verificador: 1.711.398.666

ASSINATURA QR CODE:
A8FF24481B081FC60009D070908017B88B5703
1D07E2E2AF77B47C0783C8EB231A71540C5A
44887CB94D41E784C669276080EAB5BE104F
B66BDF5EF5A905

Código de identificação da carga
099.520.700.189.423.810.615.907

Ver: 8.27.0.1

ASSINATURAS

PRESIDENTE
FISCAIS

Assinaturas manuscritas: Mesário: Renata da Silva Santos, Mariana da Silva, Ana Claudia Soares Silva dos Anjos, Aurício de Faveri Oliveira, João Paulo Pont, Filando.

1

1a. VIA

Justiça Eleitoral
Tribunal Regional Eleitoral RJ

Boletim de Urna

Eleições Comunitárias

Eleição CT 09 - 2024-2027
Turno Único
(01/10/2023)

Município 60011
RIO DE JANEIRO - CT 09

Zona Eleitoral 0001
Seção Eleitoral 0044

Eleitores aptos 5098
Comparcimento 0114
Eleitores faltosos 4984

Código identificação UE 01825038
Data de abertura da UE 01/10/2023
Horário de abertura 08:00:01
Data de fechamento da UE 01/10/2023
Horário de fechamento 17:08:32

RESUMO DA CORRESPONDENCIA
810.597

Código Verificador: 6.297.586.574

-----CONSELHEIRO TUTELAR-----
Nome do candidato Num cand Votos

ALCI BENTO	387	0004
ALE SILVA	388	0009
PAULA GIRASSOL	391	0008
MESTRE DEL	400	0001
BRAGA	402	0003
CLEIDE	403	0008
DEISE BASTOS DA SILVA	405	0004
FELIPE MACHADO	411	0005
NANDA	412	0001
GENIVAL	414	0002
JACQUELINE LOPES	417	0001
MARCIA SANTOS	423	0011
PASTOR MARCOS ANDRÉ	424	0004
MIRIAM OLIVIERA	427	0003
PATRICIA	430	0004
PC NEGRO	431	0001
PAULO	432	0004
REJANE LIMA	433	0007
RENATA MARTINS DA SILVA	435	0008
ROBINHO	437	0008
SONINHA NASCIMENTO	439	0005
VANESSA DIAS GOMES	441	0008
WELLINGTON MERLIM	443	0003

Eleitores Aptos 5098
Total de votos Nominais 0113
Branco 0000
Nulos 0001
Total Apurado 0114

Código Verificador: 5.690.166.271

ASSINATURA QR CODE:
F4375018FE39CA498893531F8C91776975F4CF
47807CC206B5FB6F6830987C71791FD70831B2
C934F3C5A248BD72C3465E571036601FEC3A0D
0350ADD0805003

Código de identificação da carga
645.075.360.144.062.467.810.597

Ver: 8.27.0.1

ASSINATURAS

PRESIDENTE
FISCAIS

Assinaturas manuscritas: Mesário: Mesário: Saleiziane, Rangel Ribeiro, Aline Lima de A. Jardim, Jacqueline Ramos de Oliveira, Aurício de Faveri Oliveira, João Paulo Pont, Filando.

Eleição Conselho Tutelar 2023

BOLETINS DE URNA CONSELHO TUTELAR 09



1a. VIA

Justiça Eleitoral
Tribunal Regional Eleitoral RJ

Boletim de Urna

Eleições Comunitárias

Eleição CT 09 - 2024-2027
Turno Único
(01/10/2023)

Município RIO DE JANEIRO - CT 09 60011

Zona Eleitoral 0001
Seção Eleitoral 0045

Eleitores aptos 7135
Comparecimento 0213
Eleitores faltosos 6922

Código Identificação UE 01763480
Data de abertura da UE 01/10/2023
Horário de abertura 08:14:26
Data de fechamento da UE 01/10/2023
Horário de fechamento 17:08:59

RESUMO DA CORRESPONDENCIA
458.174

Código Verificador: 8.216.058.807

-----CONSELHEIRO TUTELAR-----

Nome do candidato	Num cand	Votos
ALCI BENTO	387	0007
ALE SILVA	388	0002
AMANDA DE OLIVEIRA GOMES	390	0001
PAULA GIRASSOL	391	0033
TIO ANSELMO	396	0023
MESTRE DEL	400	0010
BRAGA	402	0005
CLEIDE	403	0010
DEISE BASTOS DA SILVA	405	0009
ELI	407	0001
FELIPE MACHADO	411	0021
NANDA	412	0016
GENIVAL	414	0004
TIA ILMA	415	0006
JACQUELINE LOPES	417	0001
LENIRA OU LELE	420	0001
MARCIA SANTOS	423	0002
PASTOR MARCOS ANDRE	424	0012
GLORIA BARBOSA	425	0005
PATRICIA	430	0005
PC NEGO	431	0010
PAULÃO	432	0002
REJANE LIMA	433	0012
RENATA MARTINS DA SILVA	435	0005
ROBINHO	437	0007
SONINHA NASCIMENTO	439	0009
VANESSA DIAS GOMES	441	0003

Eleitores Aptos 7135
Total de votos Nominais 0213
Branco 0000
Nulos 0000
Total Apurado 0213

Código Verificador: 4.335.305.616

ASSINATURA QR CODE:
650290C29F501E613CDF47758588A0A2E4A92
76AE47F933600C40A384F2E87351D732084381
90F587F441888804690CC7F1327EF74B000066
F9870E53AF0304

Código de identificação da carga
715.782.543.806.152.871.458.174

Ver: 8.27.0.1

ASSINATURAS

PRESIDENTE *Dilmar R. de Sanches*

FISCAIS
Mônica Souza Rosa Leite
2ª mesa
Joacelia Santos
Alicia de Paula Oliveira
200 Paulo Pente
Filanda

1a. VIA

Justiça Eleitoral
Tribunal Regional Eleitoral RJ

Boletim de Urna

Eleições Comunitárias

Eleição CT 09 - 2024-2027
Turno Único
(01/10/2023)

Município RIO DE JANEIRO - CT 09 60011

Zona Eleitoral 0001
Seção Eleitoral 0046

Eleitores aptos 4844
Comparecimento 0135
Eleitores faltosos 4709

Código Identificação UE 01810085
Data de abertura da UE 01/10/2023
Horário de abertura 08:00:01
Data de fechamento da UE 01/10/2023
Horário de fechamento 17:06:18

RESUMO DA CORRESPONDENCIA
135.795

Código Verificador: 5.746.547.762

-----CONSELHEIRO TUTELAR-----

Nome do candidato	Num cand	Votos
ALE SILVA	388	0003
AMANDA DE OLIVEIRA GOMES	390	0002
PAULA GIRASSOL	391	0005
MESTRE DEL	400	0001
BRAGA	402	0001
CLEIDE	403	0007
FELIPE MACHADO	411	0002
TIA ILMA	415	0002
LENIRA OU LELE	420	0001
MARCIA SANTOS	423	0006
PASTOR MARCOS ANDRE	424	0006
MIRIAM OLIVIERA	427	0003
PC NEGO	431	0002
PAULÃO	432	0002
REJANE LIMA	433	0009
RENATA MARTINS DA SILVA	435	0016
RICARDO RICO	436	0003
ROBINHO	437	0004
SONINHA NASCIMENTO	439	0001
WELLINGTON MERLIM	443	0007

Eleitores Aptos 4844
Total de votos Nominais 0133
Branco 0000
Nulos 0002
Total Apurado 0135

Código Verificador: 2.451.071.632

ASSINATURA QR CODE:
BA05FBE042378BBDCCE62838FD3D4006E87F2
2F381E5BAE32C01501E8488483EC8AC6A2E839
7D19B066A98D2A86E58BF42E1AD00F9017F72
4179AB41948807

Código de identificação da carga
897.500.639.824.851.313.135.795

Ver: 8.27.0.1

ASSINATURAS

PRESIDENTE *Jury Karro de Silva*

FISCAIS
Robiane Lucid do Nascimento
Paula de Lourdes T. Faria
Sonia Regina
Roberta Cruz
Alicia de Paula Oliveira
200 Paulo Pente
Filanda

1a. VIA

Justiça Eleitoral
Tribunal Regional Eleitoral RJ

Boletim de Urna

Eleições Comunitárias

Eleição CT 09 - 2024-2027
Turno Único
(01/10/2023)

Município RIO DE JANEIRO - CT 09 60011

Zona Eleitoral 0001
Seção Eleitoral 0047

Eleitores aptos 6947
Comparecimento 0213
Eleitores faltosos 6734

Código Identificação UE 01791279
Data de abertura da UE 01/10/2023
Horário de abertura 08:00:01
Data de fechamento da UE 01/10/2023
Horário de fechamento 17:02:32

RESUMO DA CORRESPONDENCIA
334.360

Código Verificador: 3.409.547.490

-----CONSELHEIRO TUTELAR-----

Nome do candidato	Num cand	Votos
ALE SILVA	388	0025
PAULA GIRASSOL	391	0002
MESTRE DEL	400	0001
BRAGA	402	0006
DEISE BASTOS DA SILVA	405	0009
FELIPE MACHADO	411	0005
NANDA	412	0001
GENIVAL	414	0006
JACQUELINE LOPES	417	0002
LENIRA OU LELE	420	0001
MARCIA SANTOS	423	0023
PASTOR MARCOS ANDRE	424	0011
PC NEGO	431	0006
PAULÃO	432	0005
REJANE LIMA	433	0003
RENATA MARTINS DA SILVA	435	0004
ROBINHO	437	0002
SONINHA NASCIMENTO	439	0002
TATIANE	440	0016
VANESSA DIAS GOMES	441	0002
WELLINGTON	442	0013
WELLINGTON MERLIM	443	0006

Eleitores Aptos 6947
Total de votos Nominais 0211
Branco 0000
Nulos 0002
Total Apurado 0213

Código Verificador: 8.991.376.406

ASSINATURA QR CODE:
2FE2E7300E2D424E447E9B890A6E385A7A53
27E5408F458421F3B16FC814227802A06ACFF7
07923D120689014AAE5FE406038863FAE4E2A1
642298CA78A602

Código de identificação da carga
271.338.326.562.729.629.334.360

Ver: 8.27.0.1

ASSINATURAS

PRESIDENTE *Fabio Henrique Eiro Viana*

FISCAIS
Leila Paula de Araujo
Carla Antonia dos Santos
Karinza Helena de Silva
Alicia de Paula Oliveira
200 Paulo Pente
Filanda

1a. VIA

Justiça Eleitoral
Tribunal Regional Eleitoral RJ

Boletim de Urna

Eleições Comunitárias

Eleição CT 09 - 2024-2027
Turno Único
(01/10/2023)

Município RIO DE JANEIRO - CT 09 60011

Zona Eleitoral 0001
Seção Eleitoral 0048

Eleitores aptos 7082
Comparecimento 0194
Eleitores faltosos 6888

Código Identificação UE 01837549
Data de abertura da UE 01/10/2023
Horário de abertura 08:00:02
Data de fechamento da UE 01/10/2023
Horário de fechamento 17:23:28

RESUMO DA CORRESPONDENCIA
929.097

Código Verificador: 2.317.730.359

-----CONSELHEIRO TUTELAR-----

Nome do candidato	Num cand	Votos
ALCI BENTO	387	0002
ALE SILVA	388	0007
PAULA GIRASSOL	391	0004
MESTRE DEL	400	0002
BRAGA	402	0001
CLEIDE	403	0005
DEISE BASTOS DA SILVA	405	0002
ELI	407	0001
FELIPE MACHADO	411	0001
NANDA	412	0003
GENIVAL	414	0004
TIA ILMA	415	0001
JACQUELINE LOPES	417	0005
LENIRA OU LELE	420	0002
MARCIA SANTOS	423	0005
PASTOR MARCOS ANDRE	424	0009
GLORIA BARBOSA	425	0001
MIRIAM OLIVIERA	427	0008
PC NEGO	431	0005
REJANE LIMA	433	0009
RENATA MARTINS DA SILVA	435	0009
ROBINHO	437	0002
SONINHA NASCIMENTO	439	0001
TATIANE	440	0008
WELLINGTON	442	0005
WELLINGTON MERLIM	443	0006

Eleitores Aptos 7082
Total de votos Nominais 0193
Branco 0000
Nulos 0001
Total Apurado 0194

Código Verificador: 9.523.351.225

ASSINATURA QR CODE:
CE147894858700E887D37C69902527643FAC83
78F4871E62A85EA45431C51670340612F86F7
07E32E288F08E8A8D67B21ECCD8F1D18687AD
9604391E407E07

Código de identificação da carga
432.954.596.478.691.441.929.097

Ver: 8.27.0.1

ASSINATURAS

PRESIDENTE *Paula Souza dos Santos*

FISCAIS
Maria CR de Silva
Alminda Pinheiro
Mônica M.
Xico de Souza
Paula Farias M. de Souza
Alicia de Paula Oliveira
200 Paulo Pente
Filanda

Eleição Conselho Tutelar 2023

BOLETINS DE URNA CONSELHO TUTELAR 09



1a. VIA		1a. VIA		1a. VIA		1a. VIA	
Justiça Eleitoral Tribunal Regional Eleitoral RJ		Justiça Eleitoral Tribunal Regional Eleitoral RJ		Justiça Eleitoral Tribunal Regional Eleitoral RJ		Justiça Eleitoral Tribunal Regional Eleitoral RJ	
Boletim de Urna		Boletim de Urna		Boletim de Urna		Boletim de Urna	
Eleições Comunitárias		Eleições Comunitárias		Eleições Comunitárias		Eleições Comunitárias	
Eleição CT 09 - 2024-2027 Turno Único (01/10/2023)		Eleição CT 09 - 2024-2027 Turno Único (01/10/2023)		Eleição CT 09 - 2024-2027 Turno Único (01/10/2023)		Eleição CT 09 - 2024-2027 Turno Único (01/10/2023)	
Município	60011	Município	60011	Município	60011	Município	60011
RIO DE JANEIRO - CT 09		RIO DE JANEIRO - CT 09		RIO DE JANEIRO - CT 09		RIO DE JANEIRO - CT 09	
Zona Eleitoral	0001	Zona Eleitoral	0001	Zona Eleitoral	0001	Zona Eleitoral	0001
Seção Eleitoral	0049	Seção Eleitoral	0051	Seção Eleitoral	0052	Seção Eleitoral	0052
Eleitores aptos	4356	Eleitores aptos	6427	Eleitores aptos	6069	Eleitores aptos	6069
Comparecimento	0067	Comparecimento	0141	Comparecimento	0079	Comparecimento	0079
Eleitores faltosos	4289	Eleitores faltosos	6286	Eleitores faltosos	5990	Eleitores faltosos	5990
Código identificação UE	01792212	Código identificação UE	01812907	Código identificação UE	01760241	Código identificação UE	01760241
Data de abertura da UE	01/10/2023	Data de abertura da UE	01/10/2023	Data de abertura da UE	01/10/2023	Data de abertura da UE	01/10/2023
Horário de abertura	08:00:01	Horário de abertura	08:00:01	Horário de abertura	08:02:21	Horário de abertura	08:02:21
Data de fechamento da UE	01/10/2023	Data de fechamento da UE	01/10/2023	Data de fechamento da UE	01/10/2023	Data de fechamento da UE	01/10/2023
Horário de fechamento	17:06:32	Horário de fechamento	17:06:17	Horário de fechamento	17:09:51	Horário de fechamento	17:09:51
RESUMO DA CORRESPONDENCIA 917.831		RESUMO DA CORRESPONDENCIA 731.594		RESUMO DA CORRESPONDENCIA 044.788		RESUMO DA CORRESPONDENCIA 044.788	
Código Verificador: 1.354.306.565		Código Verificador: 1.366.426.267		Código Verificador: 7.385.040.707		Código Verificador: 7.385.040.707	
-----CONSELHEIRO TUTELAR-----		-----CONSELHEIRO TUTELAR-----		-----CONSELHEIRO TUTELAR-----		-----CONSELHEIRO TUTELAR-----	
Nome do candidato Num cand Votos		Nome do candidato Num cand Votos		Nome do candidato Num cand Votos		Nome do candidato Num cand Votos	
ALE SILVA 388 0011		ALE SILVA 388 0007		PAULA GIRASSOL 391 0004		PAULA GIRASSOL 391 0004	
PAULA GIRASSOL 391 0003		PAULA GIRASSOL 391 0005		CLEIDE 403 0017		CLEIDE 403 0017	
BRAGA 402 0001		TIO ANSELMO 396 0002		DEISE BASTOS DA SILVA 405 0001		DEISE BASTOS DA SILVA 405 0001	
CLEIDE 403 0002		MESTRE DEL 400 0001		ELI 407 0003		ELI 407 0003	
DEISE BASTOS DA SILVA 405 0003		BRAGA 402 0001		JACQUELINE LOPES 417 0001		JACQUELINE LOPES 417 0001	
FELIPE MACHADO 411 0002		CLEIDE 403 0002		MARCIA SANTOS 423 0039		MARCIA SANTOS 423 0039	
GENIVAL 414 0006		DEISE BASTOS DA SILVA 405 0002		PASTOR MARCOS ANDRE 424 0007		PASTOR MARCOS ANDRE 424 0007	
JACQUELINE LOPES 417 0002		FELIPE MACHADO 411 0002		PATRICIA 430 0002		PATRICIA 430 0002	
LENIRA OU LELE 420 0002		GENIVAL 414 0005		PC NEGRO 431 0012		PC NEGRO 431 0012	
MARCIA SANTOS 423 0039		TIA ILMA 415 0001		PAULO 432 0001		PAULO 432 0001	
PASTOR MARCOS ANDRE 424 0007		JACQUELINE LOPES 417 0003		REJANE LIMA 433 0056		REJANE LIMA 433 0056	
PATRICIA 430 0002		MARCIA SANTOS 423 0056		RENATA MARTINS DA SILVA 435 0003		RENATA MARTINS DA SILVA 435 0003	
PC NEGRO 431 0012		PASTOR MARCOS ANDRE 424 0006		ROBINHO 437 0002		ROBINHO 437 0002	
PAULO 432 0001		GLORIA BARBOSA 425 0001		SONINHA NASCIMENTO 439 0003		SONINHA NASCIMENTO 439 0003	
REJANE LIMA 433 0056		MIRIAM OLIVIERA 427 0007		TATIANE 440 0004		TATIANE 440 0004	
RENATA MARTINS DA SILVA 435 0003		PC NEGRO 431 0001		WELLINGTON 442 0002		WELLINGTON 442 0002	
ROBINHO 437 0002		PAULO 432 0001		WELLINGTON MERLIM 443 0001		WELLINGTON MERLIM 443 0001	
SONINHA NASCIMENTO 439 0003		REJANE LIMA 433 0011					
TATIANE 440 0004		RENATA MARTINS DA SILVA 435 0014					
WELLINGTON 442 0002		RICARDO RICO 436 0005					
		SONINHA NASCIMENTO 439 0001					
		TATIANE 440 0001					
		WELLINGTON MERLIM 443 0004					
Eleitores Aptos 5321		Eleitores Aptos 6427		Eleitores Aptos 6069		Eleitores Aptos 6069	
Total de votos Nominais 0177		Total de votos Nominais 0139		Total de votos Nominais 0000		Total de votos Nominais 0000	
Branco 0000		Branco 0000		Branco 0000		Branco 0000	
Nulos 0002		Nulos 0002		Total Apurado 0079		Total Apurado 0079	
Total Apurado 0179		Total Apurado 0141		Código Verificador: 0.687.139.792		Código Verificador: 0.687.139.792	
Código Verificador: 4.182.348.992		Código Verificador: 9.824.859.627					
ASSINATURA QR CODE: AEA426D06AE46636DAF4DEA9B3E579F6129521 35E1CF330C2C3A3241415CA52FA7201E6D C3836A44831EF09C6ABED251D23415A435D26 86165845C3D009		ASSINATURA QR CODE: 229E7EE8C48002AB9E70132F88756752F63A38 F8354150142359388A509A1E5913A6C832A53 88678FFCDD014833536689E2585D81C03ED006 99444F830E4A08		ASSINATURA QR CODE: E8457619C739960D2AFF5F0F1AE9872AF9146C BD46E4B046F2D70F03DBBF996C2BA694E83586 CC22F8BAF563E1CEB7905EF16C165AE186A0 7D20078FDCC06		ASSINATURA QR CODE: E8457619C739960D2AFF5F0F1AE9872AF9146C BD46E4B046F2D70F03DBBF996C2BA694E83586 CC22F8BAF563E1CEB7905EF16C165AE186A0 7D20078FDCC06	
Código de identificação da carga 402.651.759.570.007.338.300		Código de identificação da carga 018.712.472.136.996.536.731.594		Código de identificação da carga 695.580.266.004.234.815.044.788		Código de identificação da carga 695.580.266.004.234.815.044.788	
Ver: 8.27.0.1		Ver: 8.27.0.1		Ver: 8.27.0.1		Ver: 8.27.0.1	
ASSINATURAS		ASSINATURAS		ASSINATURAS		ASSINATURAS	
PRESIDENTE <i>Sonia Regina</i>		PRESIDENTE <i>Sonia Regina</i>		PRESIDENTE <i>Daniel C</i>		PRESIDENTE <i>Daniel C</i>	
FISCAIS <i>Sonia Regina</i>		FISCAIS <i>Sonia Regina</i>		FISCAIS <i>P. ou J. ou S.</i>		FISCAIS <i>P. ou J. ou S.</i>	
<i>Sonia Regina</i>		<i>Sonia Regina</i>		<i>Sonia Regina</i>		<i>Sonia Regina</i>	
<i>Renata Martins da Silva</i>		<i>Renata Martins da Silva</i>		<i>Renata Martins da Silva</i>		<i>Renata Martins da Silva</i>	
<i>Robinho</i>		<i>Robinho</i>		<i>Robinho</i>		<i>Robinho</i>	
<i>Soninha Nascimento</i>		<i>Soninha Nascimento</i>		<i>Soninha Nascimento</i>		<i>Soninha Nascimento</i>	
<i>Tatiane</i>		<i>Tatiane</i>		<i>Tatiane</i>		<i>Tatiane</i>	
<i>Wellington</i>		<i>Wellington</i>		<i>Wellington</i>		<i>Wellington</i>	
<i>Wellington Merlim</i>		<i>Wellington Merlim</i>		<i>Wellington Merlim</i>		<i>Wellington Merlim</i>	



Eleição Conselho Tutelar 2023

BOLETINS DE URNA CONSELHO TUTELAR 09



1a. VIA

Justiça Eleitoral
Tribunal Regional Eleitoral RJ

Boletim de Urna

Eleições Comunitárias

Eleição CT 09 - 2024-2027
Turno Único
(01/10/2023)

Município: RIO DE JANEIRO - CT 09 60011

Zona Eleitoral: 0001
Seção Eleitoral: 0053

Eleitores aptos: 7459
Comparecimento: 0193
Eleitores faltosos: 7266

Código Identificação UE: 01775843
Data de abertura da UE: 01/10/2023
Horário de abertura: 08:00:01
Data de fechamento da UE: 01/10/2023
Horário de fechamento: 17:02:34

RESUMO DA CORRESPONDENCIA
585.152

Código Verificador: 4.632.360.699

-----CONSELHEIRO TUTELAR-----

Nome do candidato	Num cand	Votos
ALCI BENTO	387	0002
ALÉ SILVA	388	0001
PAULA GIRASSOL	391	0006
TIO ANSELMO	396	0001
MESTRE DEL	400	0003
CLEIDE	403	0055
DEISE BASTOS DA SILVA	405	0002
ELI	407	0001
NANDA	412	0002
GENIVAL	414	0002
TIA ILMA	415	0002
JACQUELINE LOPES	417	0014
MARCIA SANTOS	423	0012
PASTOR MARCOS ANDRE	424	0002
GLORIA BARBOSA	425	0002
MIRIAM OLIVIERA	427	0007
PATRICIA	430	0001
PAULO	432	0001
REJANE LIMA	433	0008
RENATA MARTINS DA SILVA	435	0010
RICARDO RICO	436	0039
ROBINHO	437	0005
SONINHA NASCIMENTO	439	0001
WELLINGTON MERLIM	443	0013

Eleitores Aptos: 7459
Total de votos Nominais: 0192
Branços: 0000
Nulos: 0001
Total Apurado: 0193

Código Verificador: 3.940.375.667

ASSINATURA QR CODE:
18DF561041770F8D0736B97F2F8934F9503146
3A010F18DCA8BABBCE6EE78D8612900D88FF
EF8F8CB4E6342A54E081ED6CFD57AA6201F20
2D3EFB9751260A

Código de identificação da carga: 836.994.623.941.070.964.708.186

Ver: 8.27.0.1

ASSINATURAS

PRESIDENTE: *Luiziana A. Melo*
FISCAIS: *Juliana C. V. Ramos*

Quiana Patrícia de Souza Reis
Henrique Lima Falcão
Luiziana Patrícia de Souza Reis
José Paulo Pont
Paula de

1a. VIA

Justiça Eleitoral
Tribunal Regional Eleitoral RJ

Boletim de Urna

Eleições Comunitárias

Eleição CT 09 - 2024-2027
Turno Único
(01/10/2023)

Município: RIO DE JANEIRO - CT 09 60011

Zona Eleitoral: 0001
Seção Eleitoral: 0055

Eleitores aptos: 7688
Comparecimento: 0202
Eleitores faltosos: 7486

Código Identificação UE: 01774715
Data de abertura da UE: 01/10/2023
Horário de abertura: 08:00:01
Data de fechamento da UE: 01/10/2023
Horário de fechamento: 17:06:30

RESUMO DA CORRESPONDENCIA
201.229

Código Verificador: 0.001.733.974

-----CONSELHEIRO TUTELAR-----

Nome do candidato	Num cand	Votos
ALCI BENTO	387	0007
ALÉ SILVA	388	0008
PAULA GIRASSOL	391	0004
TIO ANSELMO	396	0003
MESTRE DEL	400	0002
BRAGA	402	0003
CLEIDE	403	0047
DEISE BASTOS DA SILVA	405	0003
ELI	407	0001
FELIPE MACHADO	411	0004
TIA ILMA	415	0004
JACQUELINE LOPES	417	0007
MARCIA SANTOS	423	0026
PASTOR MARCOS ANDRE	424	0010
GLORIA BARBOSA	425	0008
MIRIAM OLIVIERA	427	0005
PC NEGRO	431	0004
PAULO	432	0005
REJANE LIMA	433	0007
RENATA MARTINS DA SILVA	435	0009
RICARDO RICO	436	0004
ROBINHO	437	0005
SONINHA NASCIMENTO	439	0004
VANESSA DIAS GOMES	441	0004
WELLINGTON	442	0001
WELLINGTON MERLIM	443	0014

Eleitores Aptos: 7688
Total de votos Nominais: 0200
Branços: 0000
Nulos: 0002
Total Apurado: 0202

Código Verificador: 5.061.368.472

ASSINATURA QR CODE:
D1BB10ADE2FD2F0380D72628DF3F4D14837807
43803E5C75B7AC83744605CBF4980A400F3CD9
C9A948E22F8D195037C95A9CB012F99AE98740
03BD04C028FA0D

Código de identificação da carga: 463.257.362.204.513.637.201.229

Ver: 8.27.0.1

ASSINATURAS

PRESIDENTE: *Luiziana A. Melo*
FISCAIS: *José Paulo Pont*

Luiziana Patrícia de Souza Reis
Henrique Lima Falcão
Luiziana Patrícia de Souza Reis
José Paulo Pont
Paula de

2a. VIA

Justiça Eleitoral
Tribunal Regional Eleitoral RJ

Boletim de Urna

Eleições Comunitárias

Eleição CT 09 - 2024-2027
Turno Único
(01/10/2023)

Município: RIO DE JANEIRO - CT 09 60011

Zona Eleitoral: 0001
Seção Eleitoral: 0056

Eleitores aptos: 6498
Comparecimento: 0143
Eleitores faltosos: 6355

Código Identificação UE: 01838272
Data de abertura da UE: 01/10/2023
Horário de abertura: 08:00:01
Data de fechamento da UE: 01/10/2023
Horário de fechamento: 17:09:39

RESUMO DA CORRESPONDENCIA
618.856

Código Verificador: 3.204.890.173

-----CONSELHEIRO TUTELAR-----

Nome do candidato	Num cand	Votos
ALÉ SILVA	388	0001
PAULA GIRASSOL	391	0004
TIO ANSELMO	396	0001
MESTRE DEL	400	0001
BRAGA	402	0012
CLEIDE	403	0026
DEISE BASTOS DA SILVA	405	0001
ELI	407	0002
NANDA	412	0003
JACQUELINE LOPES	417	0009
LENTIRA OU LELÉ	420	0001
MARCIA SANTOS	423	0007
PASTOR MARCOS ANDRE	424	0004
MIRIAM OLIVIERA	427	0003
PC NEGRO	431	0003
REJANE LIMA	433	0002
RENATA MARTINS DA SILVA	435	0003
RICARDO RICO	436	0045
SONINHA NASCIMENTO	439	0003
WELLINGTON MERLIM	443	0011

Eleitores Aptos: 6498
Total de votos Nominais: 0142
Branços: 0001
Nulos: 0000
Total Apurado: 0143

Código Verificador: 8.607.646.318

ASSINATURA QR CODE:
71839210FC3D315AEF378805C444014405D253
AC1244A75FA5CA1770045DEF65C3008093810
09A81E4852F3D6397905FBBE35850745098AF2
905531DCC4507

Código de identificação da carga: 705.681.714.928.700.714.618.856

Ver: 8.27.0.1

ASSINATURAS

PRESIDENTE: *Luiziana A. Melo*
FISCAIS: *Juliana C. V. Ramos*

Quiana Patrícia de Souza Reis
Henrique Lima Falcão
Luiziana Patrícia de Souza Reis
José Paulo Pont
Paula de



Eleição Conselho Tutelar 2023

BOLETINS DE URNA CONSELHO TUTELAR 09

1a. VIA

Justiça Eleitoral
Tribunal Regional Eleitoral RJ

Boletim de Urna

Eleições Comunitárias

Eleição CT 09 - 2024-2027
Turno Único
(01/10/2023)

Município RIO DE JANEIRO - CT 09 60011

Zona Eleitoral 0001
Seção Eleitoral 0057

Eleitores aptos 7788
Comparcimento 0225
Eleitores faltosos 7563

Código identificação UE 01822241
Data de abertura da UE 01/10/2023
Horário de abertura 08:00:01
Data de fechamento da UE 01/10/2023
Horário de fechamento 17:07:22

RESUMO DA CORRESPONDENCIA
904.395

Código Verificador: 4.208.972.694



ASSINATURA QR CODE:
79605ABBE5CCB7A706FB243C27EA433966CCA
B116EE1F493468EE4DFB7205AE00C23C5081B8
C06E9B374B7FF9870F3963079A18C451761AB8
905428F505A20A

Código de identificação da carga
463.257.581.819.041.606.904.395

Ver: 8.27.0.1

ASSINATURAS

PRESIDENTE *Gracia A. Silva*

FISCAIS *Alexandre*

1a. VIA

Justiça Eleitoral
Tribunal Regional Eleitoral RJ

Boletim de Urna

Eleições Comunitárias

Eleição CT 09 - 2024-2027
Turno Único
(01/10/2023)

Município RIO DE JANEIRO - CT 09 60011

Zona Eleitoral 0001
Seção Eleitoral 0058

Eleitores aptos 7942
Comparcimento 0160
Eleitores faltosos 7782

Código identificação UE 01763484
Data de abertura da UE 01/10/2023
Horário de abertura 08:00:01
Data de fechamento da UE 01/10/2023
Horário de fechamento 17:08:11

RESUMO DA CORRESPONDENCIA
195.131

Código Verificador: 6.302.928.832

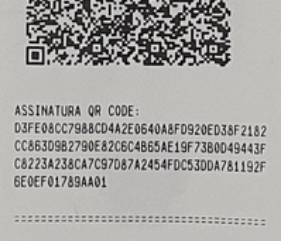

ASSINATURA QR CODE:
D3FE04CC7988CD442E0640A8FD920E038F2182
CC863D982790E82C6C4B65AE19F73B0049443F
C8223A238CA7C97D87A2454FDC530DA781192F
6E0EF01789AA01

Código de identificação da carga
342.045.573.707.306.463.195.131

Ver: 8.27.0.1

ASSINATURAS

PRESIDENTE

FISCAIS

1a. VIA

Justiça Eleitoral
Tribunal Regional Eleitoral RJ

Boletim de Urna

Eleições Comunitárias

Eleição CT 09 - 2024-2027
Turno Único
(01/10/2023)

Município RIO DE JANEIRO - CT 09 60011

Zona Eleitoral 0001
Seção Eleitoral 0059

Eleitores aptos 5469
Comparcimento 0141
Eleitores faltosos 5328

Código identificação UE 01764763
Data de abertura da UE 01/10/2023
Horário de abertura 08:00:01
Data de fechamento da UE 01/10/2023
Horário de fechamento 17:05:40

RESUMO DA CORRESPONDENCIA
608.395

Código Verificador: 8.944.115.404



ASSINATURA QR CODE:
5957550C3E36A5F88675984E094288C83608B
924E813145AD18DFFBE608D62CDFD5E9388625
6438AE9214263847A448C9DC1CBABE90333031
58EE2184F08009

Código de identificação da carga
503.661.845.223.881.137.608.395

Ver: 8.27.0.1

ASSINATURAS

PRESIDENTE *Patricia*

FISCAIS *Sibéria C. dos Santos*

1a. VIA

Justiça Eleitoral
Tribunal Regional Eleitoral RJ

Boletim de Urna

Eleições Comunitárias

Eleição CT 09 - 2024-2027
Turno Único
(01/10/2023)

Município RIO DE JANEIRO - CT 09 60011

Zona Eleitoral 0001
Seção Eleitoral 0060

Eleitores aptos 7633
Comparcimento 0129
Eleitores faltosos 7504

Código identificação UE 01778409
Data de abertura da UE 01/10/2023
Horário de abertura 08:00:01
Data de fechamento da UE 01/10/2023
Horário de fechamento 17:02:26

RESUMO DA CORRESPONDENCIA
314.994

Código Verificador: 0.686.766.337



ASSINATURA QR CODE:
C834E952A2025FCEE89C4172864C218D8ED348
DAB577D00AF969F3CD3850801006B0A04154E3
6F4E6727372002BC8750E477A54A9082CA57
E00D3145528601

Código de identificação da carga
675.378.098.340.932.120.314.994

Ver: 8.27.0.1

ASSINATURAS

PRESIDENTE *Wesley*

FISCAIS *Moisés da Silva*



Eleição Conselho Tutelar 2023

BOLETINS DE URNA

CONSELHO TUTELAR 09



1a. VIA

1a. VIA

1a. VIA

1a. VIA

Justiça Eleitoral
Tribunal Regional Eleitoral RJ

Boletim de Urna

Eleições Comunitárias

Eleição CT 09 - 2024-2027
Turno Único
(01/10/2023)

Município RIO DE JANEIRO - CT 09 60011

Zona Eleitoral 0001
Seção Eleitoral 0062

Eleitores aptos 4002
Comparecimento 0091
Eleitores faltosos 3911

Código identificação UE 01779989
Data de abertura da UE 01/10/2023
Horário de abertura 08:00:01
Data de fechamento da UE 01/10/2023
Horário de fechamento 17:04:05

RESUMO DA CORRESPONDENCIA
096.384

Código Verificador: 1.096.330.096

-----CONSELHEIRO TUTELAR-----
Nome do candidato Num cand Votos

ALCI BENTO 387 0001
AMANDA DE OLIVEIRA GOMES 390 0003
PAULA GIRASSOL 391 0004
DEISE BASTOS DA SILVA 405 0001
GENIVAL 414 0001
PASTOR MARCOS ANDRÉ 424 0018
MIRIAM OLIVIERA 427 0001
PATRICIA 430 0003
PC NEGRO 431 0002
PAULO 432 0001
REJANE LIMA 433 0003
RENATA MARTINS DA SILVA 435 0003
RICARDO RICO 436 0003
SONINHA NASCIMENTO 439 0002

Eleitores Aptos 4002
Total de votos Nominais 0088
Brancos 0001
Nulos 0002
Total Apurado 0091

Código Verificador: 9.005.100.197

ASSINATURA QR CODE:
5488C0FF24D765E88E1D53D8FE359A3937893
5767E2CD6A29E748948920C0071774AC221819
65859337C40F2EF5C204100711D4E5A65F109
F16946E04B360B

Código de identificação da carga
786.489.422.640.743.319.096.384

Ver: 8.27.0.1

ASSINATURAS

PRESIDENTE *Rita de Sá*

FISCAIS *Daniel Neto*

Vanessa de Jesus
dos Anjos
de Jesus
de Jesus
de Jesus
de Jesus
de Jesus
de Jesus
de Jesus
de Jesus

1a. VIA

Justiça Eleitoral
Tribunal Regional Eleitoral RJ

Boletim de Urna

Eleições Comunitárias

Eleição CT 09 - 2024-2027
Turno Único
(01/10/2023)

Município RIO DE JANEIRO - CT 09 60011

Zona Eleitoral 0001
Seção Eleitoral 0063

Eleitores aptos 4371
Comparecimento 0034
Eleitores faltosos 4337

Código identificação UE 01793989
Data de abertura da UE 01/10/2023
Horário de abertura 08:00:01
Data de fechamento da UE 01/10/2023
Horário de fechamento 17:12:39

RESUMO DA CORRESPONDENCIA
069.021

Código Verificador: 0.549.964.081

-----CONSELHEIRO TUTELAR-----
Nome do candidato Num cand Votos

ALÉ SILVA 388 0001
PAULA GIRASSOL 391 0007
CLEIDE 403 0007
DEISE BASTOS DA SILVA 405 0001
TIA ILMA 415 0001
MARCIA SANTOS 423 0001
PASTOR MARCOS ANDRÉ 424 0005
PATRICIA 430 0002
PC NEGRO 431 0001
REJANE LIMA 433 0001
RICARDO RICO 436 0001
SONINHA NASCIMENTO 439 0001

Eleitores Aptos 4371
Total de votos Nominais 0029
Brancos 0000
Nulos 0005
Total Apurado 0034

Código Verificador: 2.236.366.507

ASSINATURA QR CODE:
B07174BF91BA0FCE968FD05D05201FCA9A6C94
9B8C65A041600B94E8E6C68CBE2E9D909E5B44
B689E4C3E048FAE8561C96F9410988659568D
D70E3C52727E09

Código de identificação da carga
735.984.738.990.921.661.069.021

Ver: 8.27.0.1

ASSINATURAS

PRESIDENTE *Alé Silva*

FISCAIS *Paula Girassol*

Alé Silva
Paula Girassol
Alé Silva
Paula Girassol
Alé Silva
Paula Girassol
Alé Silva
Paula Girassol
Alé Silva
Paula Girassol

1a. VIA

Justiça Eleitoral
Tribunal Regional Eleitoral RJ

Boletim de Urna

Eleições Comunitárias

Eleição CT 09 - 2024-2027
Turno Único
(01/10/2023)

Município RIO DE JANEIRO - CT 09 60011

Zona Eleitoral 0001
Seção Eleitoral 0064

Eleitores aptos 4373
Comparecimento 0090
Eleitores faltosos 4283

Código identificação UE 01762206
Data de abertura da UE 01/10/2023
Horário de abertura 08:00:01
Data de fechamento da UE 01/10/2023
Horário de fechamento 17:06:42

RESUMO DA CORRESPONDENCIA
081.601

Código Verificador: 2.384.387.571

-----CONSELHEIRO TUTELAR-----
Nome do candidato Num cand Votos

PAULA GIRASSOL 391 0039
CLEIDE 403 0001
DEISE BASTOS DA SILVA 405 0003
GENIVAL 414 0007
PASTOR MARCOS ANDRÉ 424 0014
PATRICIA 430 0004
PC NEGRO 431 0001
PAULO 432 0004
REJANE LIMA 433 0002
SONINHA NASCIMENTO 439 0006
VANESSA DIAS GOMES 441 0001
WELLINGTON MERLIM 443 0001

Eleitores Aptos 4373
Total de votos Nominais 0083
Brancos 0000
Nulos 0007
Total Apurado 0090

Código Verificador: 8.593.456.076

ASSINATURA QR CODE:
A122D6C693893DE0F642EFC39F84E3F9DF8B61
8EC3A91BC9C8EA00B75C0AD45D45F9F89048C5
F61F28B24489FD061A509A56305D99A947AD4
28BF2405A2A60F

Código de identificação da carga
089.419.941.870.274.032.081.601

Ver: 8.27.0.1

ASSINATURAS

PRESIDENTE *Limone*

FISCAIS *Vanessa de Jesus*
de Jesus
de Jesus

Vanessa de Jesus
de Jesus
de Jesus
de Jesus
de Jesus
de Jesus
de Jesus
de Jesus
de Jesus
de Jesus



Eleição Conselho Tutelar 2023

BOLETINS DE URNA CONSELHO TUTELAR 09

1a. VIA

Justiça Eleitoral
Tribunal Regional Eleitoral RJ

Boletim de Urna
Eleições Comunitárias
Eleição CT 09 - 2024-2027
Turno Único
(01/10/2023)

Município 60011
RIO DE JANEIRO - CT 09

Zona Eleitoral 0001
Seção Eleitoral 0065

Eleitores aptos 6730
Comparecimento 0333
Eleitores faltosos 6397

Código identificação UE 01760685
Data de abertura da UE 01/10/2023
Horário de abertura 08:05:01
Data de fechamento da UE 01/10/2023
Horário de fechamento 17:26:22

RESUMO DA CORRESPONDENCIA
730.649

Código Verificador: 0.679.635.518

-----CONSELHEIRO TUTELAR-----
Nome do candidato Num cand Votos

ALCI BENTO	387	0009
ALE SILVA	388	0004
AMANDA DE OLIVEIRA GOMES	390	0061
PAULA GIRASSOL	391	0007
TIO ANSELMO	396	0010
BARBARA	397	0001
MESTRE DEL	400	0030
BRAGA	402	0008
CLEIDE	403	0005
DEISE BASTOS DA SILVA	405	0003
FELIPE MACHADO	411	0018
NANDA	412	0002
GENIVAL	414	0021
JACQUELINE LOPES	417	0004
PASTOR MARCOS ANDRE	424	0013
GLORIA BARBOSA	425	0001
PATRICIA	430	0026
PC NEGRO	431	0003
PAULAO	432	0001
REJANE LIMA	433	0006
RENATA MARTINS DA SILVA	435	0001
RICARDO RICO	436	0005
ROBINHO	437	0004
SONINHA NASCIMENTO	439	0080
TATIANE	440	0001
VANESSA DIAS GOMES	441	0004

Eleitores Aptos 6730
Total de votos Nominais 0328
Branco 0000
Nulos 0005
Total Apurado 0333

Código Verificador: 7.447.597.989

ASSINATURA QR CODE:
FC1B4AC5A8762517296264137E0A8520286A6
8FB777068F1A77BF166CF6D9EEA0A8455562
1B230273365C8BF97C2137E2E728A352F34F2
C9688900E440A

Código de identificação da carga
311.742.309.225.349.705.778.021
Ver: 8.27.0.1

ASSINATURAS

PRESIDENTE *Ordery R. de la Mota*

FISCAIS
Paula Roberto abiz
Toxum

Patrícia Lourenço
Luiz Carlos Romão
Alvaro Jacinto Felton
Luiz Carlos Romão
João Paulo Ponte

1a. VIA

Justiça Eleitoral
Tribunal Regional Eleitoral RJ

Boletim de Urna
Eleições Comunitárias
Eleição CT 09 - 2024-2027
Turno Único
(01/10/2023)

Município 60011
RIO DE JANEIRO - CT 09

Zona Eleitoral 0001
Seção Eleitoral 0066

Eleitores aptos 4234
Comparecimento 0145
Eleitores faltosos 4089

Código identificação UE 01775957
Data de abertura da UE 01/10/2023
Horário de abertura 08:00:01
Data de fechamento da UE 01/10/2023
Horário de fechamento 17:11:24

RESUMO DA CORRESPONDENCIA
778.021

Código Verificador: 5.955.750.623

-----CONSELHEIRO TUTELAR-----
Nome do candidato Num cand Votos

ALCI BENTO	387	0005
AMANDA DE OLIVEIRA GOMES	390	0007
PAULA GIRASSOL	391	0003
MESTRE DEL	400	0011
BRAGA	402	0005
CLEIDE	403	0001
FELIPE MACHADO	411	0007
NANDA	412	0002
TIA ILMA	414	0013
GENIVAL	415	0001
JACQUELINE LOPES	417	0006
PASTOR MARCOS ANDRE	424	0012
GLORIA BARBOSA	425	0002
PATRICIA	430	0031
PC NEGRO	431	0001
REJANE LIMA	433	0008
RENATA MARTINS DA SILVA	435	0001
RICARDO RICO	436	0005
ROBINHO	437	0010
SONINHA NASCIMENTO	439	0010
VANESSA DIAS GOMES	441	0003

Eleitores Aptos 4234
Total de votos Nominais 0144
Branco 0000
Nulos 0001
Total Apurado 0145

Código Verificador: 9.551.057.889

ASSINATURA QR CODE:
BEAC573AC1C0B3AEAGDF327888CF2871C8A53
252474E69CD4A9EDB8A9098EC2398D6E2069E
4DE7D4543A2992D80888C9AD3075230FC7E279
146A8CA46A9C02

Código de identificação da carga
311.742.309.225.349.705.778.021
Ver: 8.27.0.1

ASSINATURAS

PRESIDENTE *Suzi Oliveira dos Santos*

FISCAIS
Debra Guimarães de Almeida
Emmanuel Augusto Ferreira

1a. VIA

Justiça Eleitoral
Tribunal Regional Eleitoral RJ

Boletim de Urna
Eleições Comunitárias
Eleição CT 09 - 2024-2027
Turno Único
(01/10/2023)

Município 60011
RIO DE JANEIRO - CT 09

Zona Eleitoral 0001
Seção Eleitoral 0067

Eleitores aptos 4531
Comparecimento 0153
Eleitores faltosos 4378

Código identificação UE 01772816
Data de abertura da UE 01/10/2023
Horário de abertura 08:00:01
Data de fechamento da UE 01/10/2023
Horário de fechamento 17:11:26

RESUMO DA CORRESPONDENCIA
902.376

Código Verificador: 8.087.437.960

-----CONSELHEIRO TUTELAR-----
Nome do candidato Num cand Votos

ALCI BENTO	387	0002
AMANDA DE OLIVEIRA GOMES	390	0003
PAULA GIRASSOL	391	0011
TIO ANSELMO	396	0002
BARBARA	397	0001
MESTRE DEL	400	0011
BRAGA	402	0016
CLEIDE	403	0009
FELIPE MACHADO	411	0013
NANDA	412	0001
GENIVAL	414	0011
TIA ILMA	415	0004
JACQUELINE LOPES	417	0002
PASTOR MARCOS ANDRE	424	0010
MIRIAM OLIVIERA	427	0001
PATRICIA	430	0023
REJANE LIMA	433	0010
RENATA MARTINS DA SILVA	435	0002
RICARDO RICO	436	0009
ROBINHO	437	0001
SONINHA NASCIMENTO	439	0006
VANESSA DIAS GOMES	441	0003

Eleitores Aptos 4531
Total de votos Nominais 0151
Branco 0000
Nulos 0002
Total Apurado 0153

Código Verificador: 4.865.289.024

ASSINATURA QR CODE:
A5CE019E31B277CF09A3154668B5047049067B
4CC9E1CA309980508C2435805E9A3AD369D2E
B622E6BEE22CA75A32031FAF39A86F1781E74
5C206E8178F700

Código de identificação da carga
887.499.076.282.330.184.902.376
Ver: 8.27.0.1

ASSINATURAS

PRESIDENTE *Simone Archampo M. Oliveira*

FISCAIS
Popuonça Pinheiro Leites
Manuela da Silva de Souza
Áurea de Paula Cavaco
João Paulo Ponte
Filando