



Acuerdo Bilateral de Facilitación de Comercio

La Autoridad de Administración Tributaria en Lesoto (LRA), desarrolla una aplicación en SIDUNEAWorld que procesa el crédito fiscal del Impuesto al Valor Agregado, para importaciones de productos indirectos procedentes de Sudáfrica.

Situación

Lesoto es un país sin salida al mar encajado en Sudáfrica, que depende de la exportación de textiles, agua y diamantes. Todas las importaciones y exportaciones de Lesoto pasan por Sudáfrica. Como parte de su relación bilateral, en 2020, La Autoridad de Administración Tributaria (LRA) y el Servicio de Impuestos de Sudáfrica (SARS) introdujeron la necesidad de incluir comprobantes de pago, incluyendo el pago del IVA en Sudáfrica, antes de otorgar exenciones del IVA a los comerciantes con sede en Lesoto.

Solución

LRA decidió configurar el módulo de declaración de SIDUNEAWorld para procesar automáticamente las solicitudes de excepción del IVA y la documentación necesaria (comprobantes de pago y facturas). LRA implementó un procedimiento de conciliación de pagos de IVA directamente con SARS en beneficio de los comerciantes registrados en Lesoto de manera que estén exentos del pago del IVA en el país.

Resultados

La solución facilita el comercio, elimina facturas fraudulentas y reduce retrasos en el procesamiento de declaraciones. También cubre a los comerciantes que compran bienes a crédito de Sudáfrica, ya que estos pueden declarar los bienes en SIDUNEAWorld y utilizar la línea de crédito para cruzar la frontera con la mercancía. Al ingreso, el requisito es la presentación de la declaración de aduanas y, después de pagar a proveedores, adicionar el comprobante de pago para efectos del IVA de importación. La funcionalidad de cuentas de crédito en SIDUNEAWorld permite el seguimiento de impuestos no pagados y la identificación de comerciantes que no cumplen con la norma.

2 hours
reducción del tiempo de
revisión documentaria para
procesos de importación

Capacitación para funcionarios de aduanas en Maseru, Lesoto



Importadores registrados como contribuyentes del IVA, cuyas compras de mercancía en Sudáfrica son efectuadas a crédito, pueden aplicar al pago diferido del IVA en Lesotho. Esto les permite conciliar facturas de crédito y obtener documentos que comprueban dichos pagos.

”

LRA

Parceros:





LESOTO

Acuerdo Bilateral de Facilitación de Comercio

Número Total de Oficinas de Aduana

17



17 Computarizadas



0 En papel

Volúmen de Actividad (2021)



275,569

Declaraciones de **Importación**



25,744

Declaraciones de **Exportación**

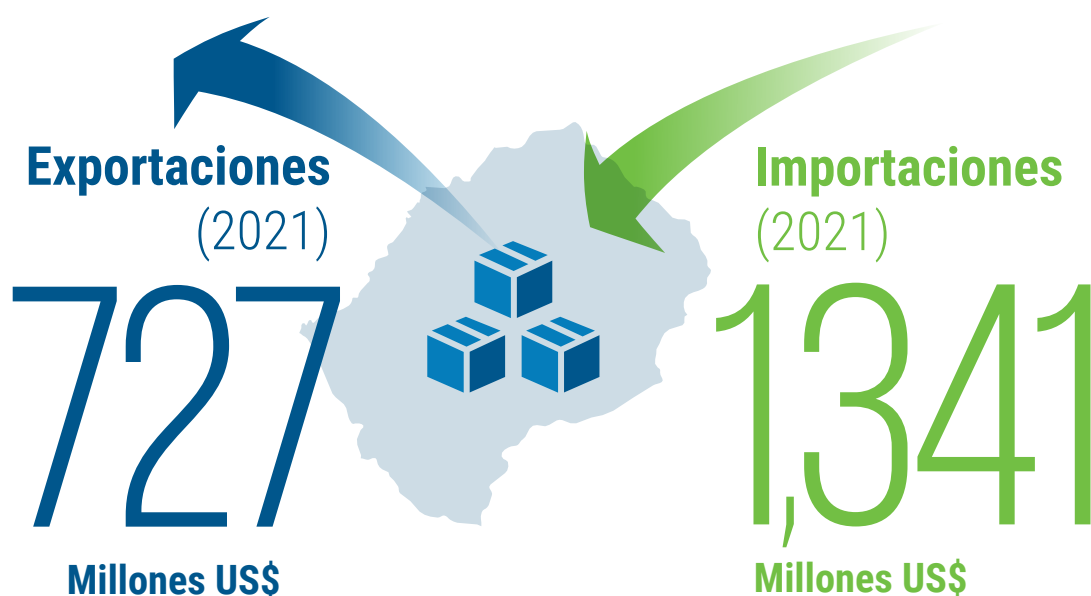

12
Días

Tiempo estimado de despacho aduanero
(Importaciones comerciales)